

sg architekten ag

Edi Stuber | Dipl. Arch. ETH SIA
Thomas Germann | Dipl. Arch. ETH SIA
Andreas Walder | Dipl. Arch. FH

Richtprojekt zum Gestaltungsplan Von Roll-Strasse - Wartburgweg

14.09.2020

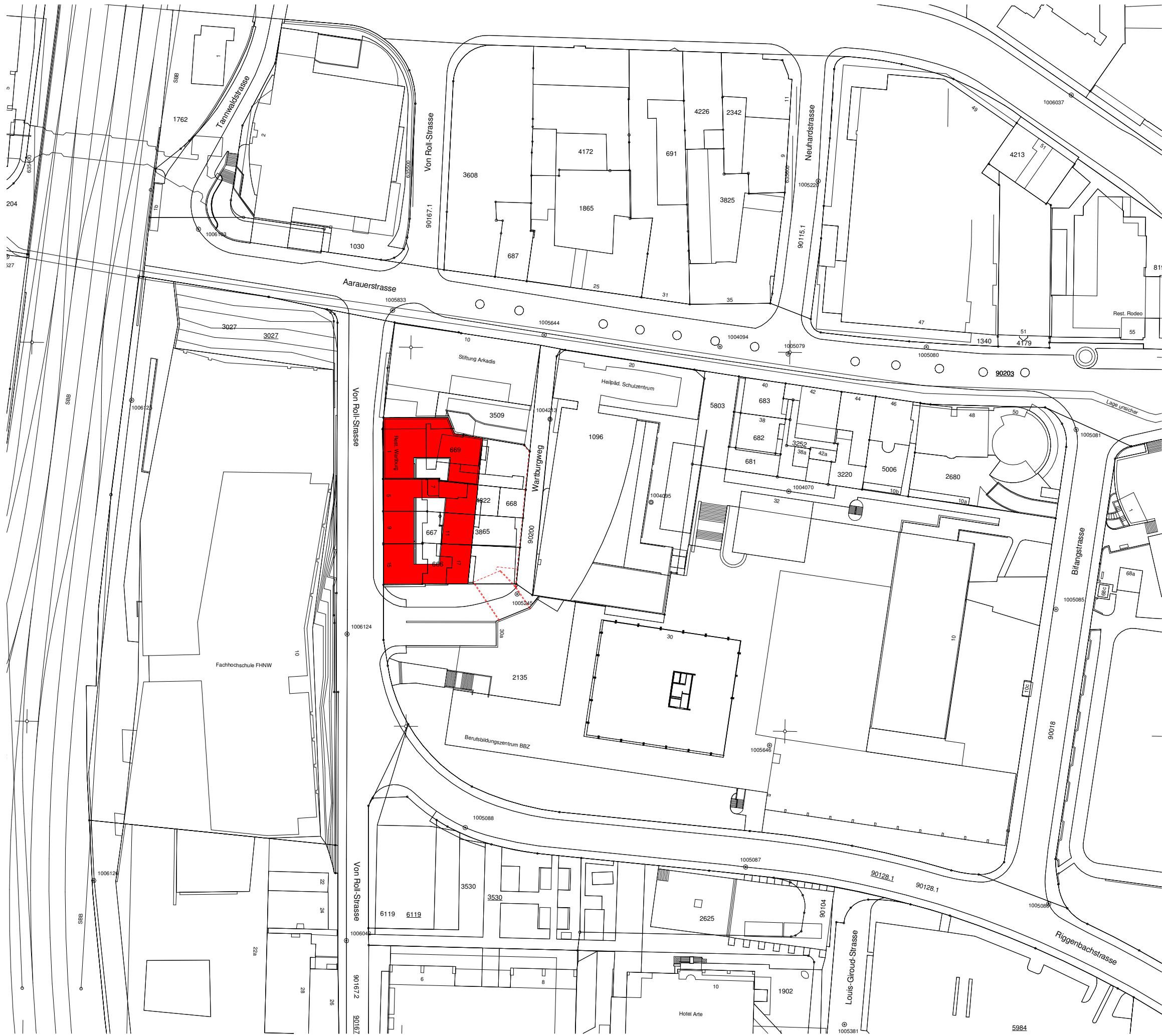

sg architekten ag

Edi Stuber | Dipl. Arch. ETH SIA
 Thomas Germann | Dipl. Arch. ETH SIA
 Andreas Walder | Dipl. Arch. FH

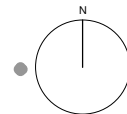

Projektname GP von Roll-Strasse / Warburgweg Otten
493 Situation

Bauherrschaft	Stiftung Arkadis	Referenz	± 0.00 - FB EG -398.62 mÜM	Poly.	xxx	xxx.xxx mÜM
Projektstatus	Richtprojekt	Format	A3	Masstab	1:500	
Plannummer	493-045	Index Datum	14.09.2020	Index Beschr.		
Index	H	Planerstellung	26.04.2017			
Gezeichnet	dl					



Grundriss UG 1
M 1 : 200

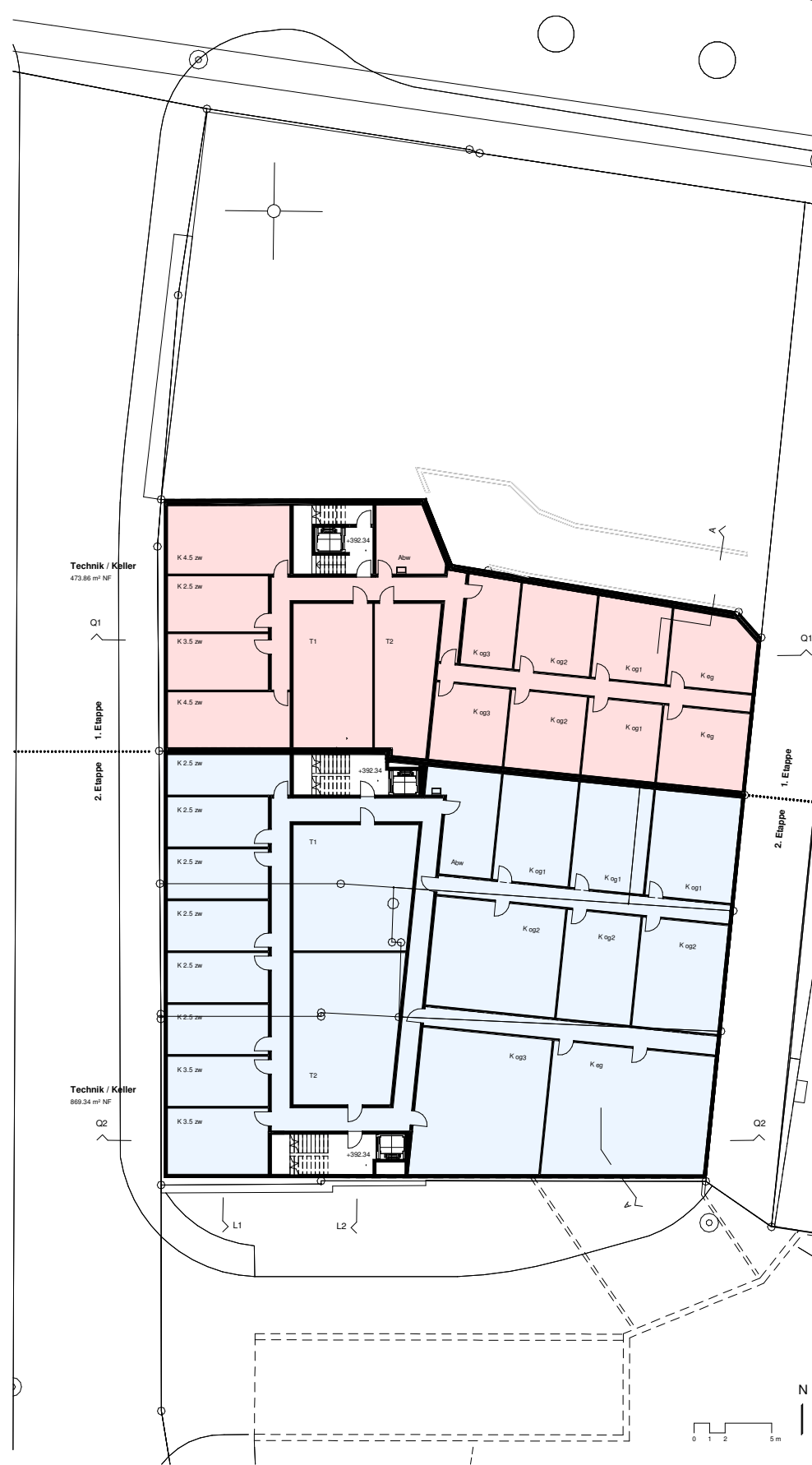

Grundriss UG 2
M 1 : 200

Total Parkplätze : 45

— bestehende Bauten — 1. Etappe
— geplante Bauten — 2. Etappe

sg architekten ag

Edi Stuber | Dipl. Arch. ETH SIA
Thomas Germann | Dipl. Arch. ETH SIA
Andreas Walder | Dipl. Arch. FH

Projektname GP von Roll-Strasse / Wartburgweg - Otten
493 Grundrisse UG 1 / UG 2

Bauherrschaft	Siftung Arkadis	Referenz	± 0.00 - FB EG -398.62 mÜM	Poly.	xxx xxxxxx mÜM
Projektstatus	Richtprojekt	Format	A1	Masstab	1 : 200
Plannummer	493-032	Index Datum	14.09.2020	Index Beschr.	
Index	H	Planerstellung	26.04.2017		
Gezeichnet	mm / dl				

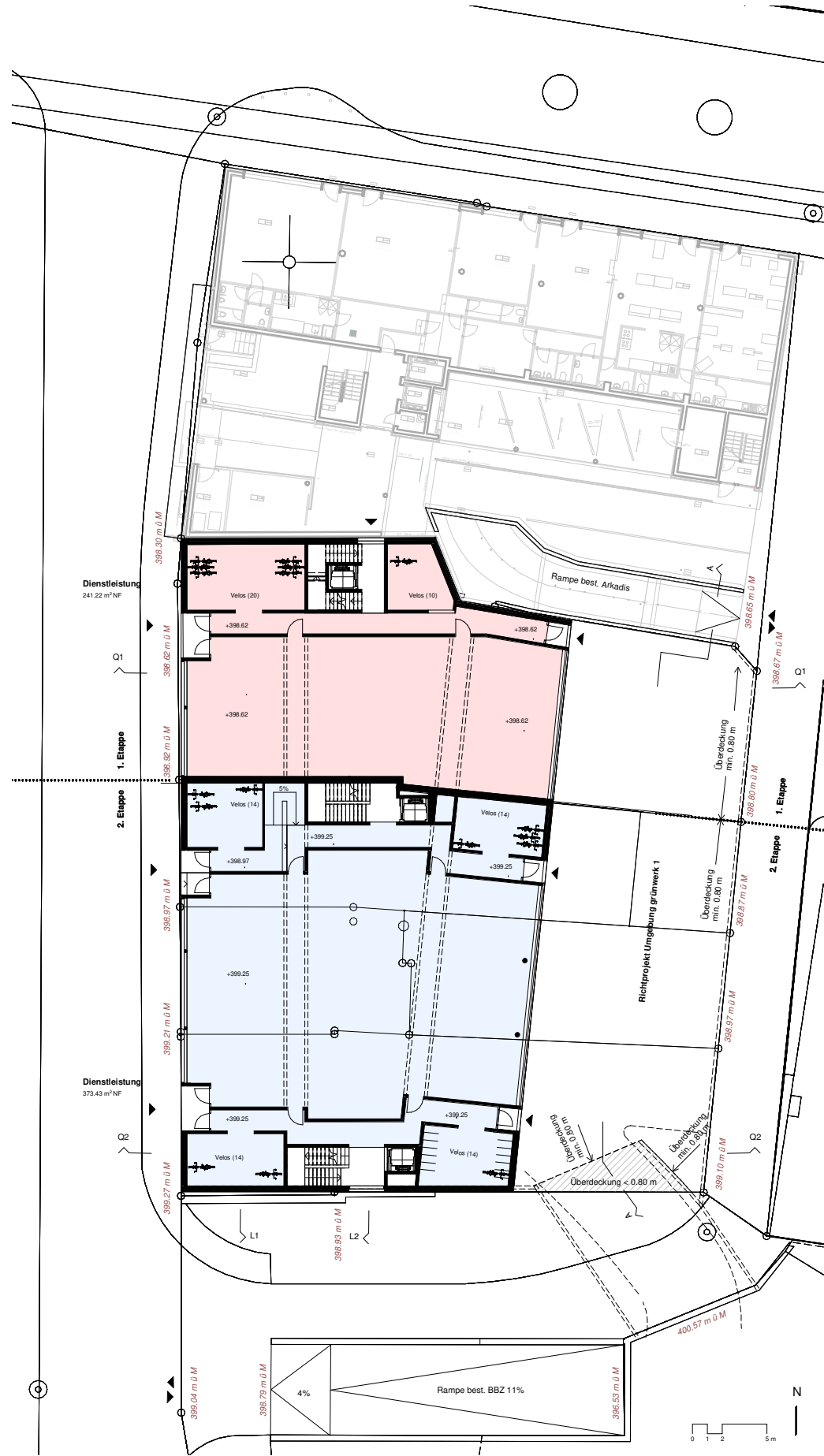

Grundriss EG
M 1 : 200

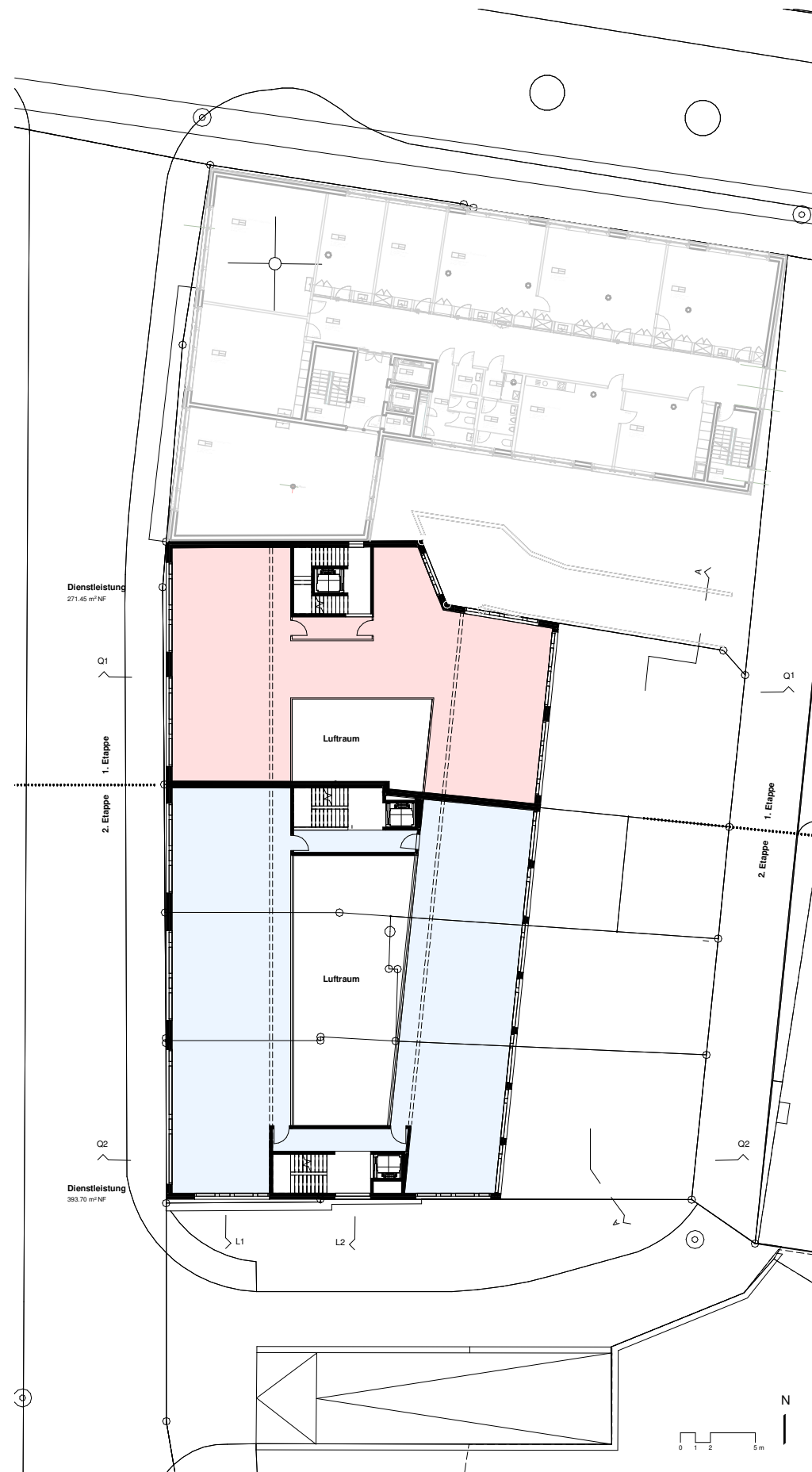

Grundriss OG 1
M 1 : 200

bestehende Bauten
 1. Etappe
 2. Etappe
 geplante Bauten

sg architekten ag

Edi Stuber | Dipl. Arch. ETH SIA
Thomas Germann | Dipl. Arch. ETH SIA
Andreas Walder | Dipl. Arch. FH

Projektname GP von Roll-Strasse / Wartburgweg Olten
 493 Grundrisse EG / OG 1

Bauherrschaft	Siftung Arkadis	Referenz	± 0.00 - FB EG -398.62 mÜM	Poly.	xxx	xxx.xxx	mÜM
Projektstatus	Richtprojekt	Format	A1	Masstab	1 : 200		
Plannummer	493-033	Index Datum	14.09.2020	Index Beschr.			
Gezeichnet	mn / dl	Planerstellung	26.04.2017				

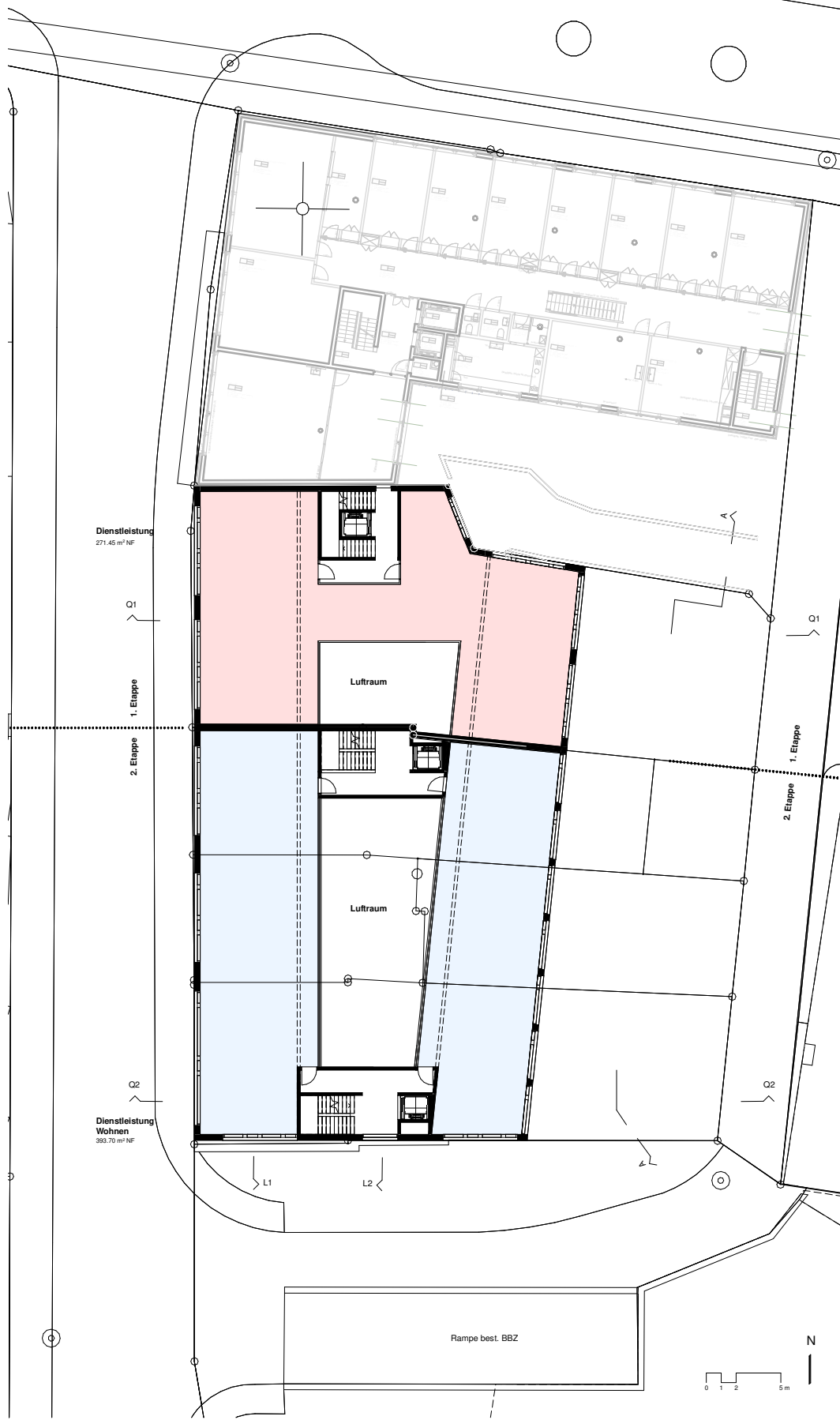

Grundriss OG 2

M 1 : 200

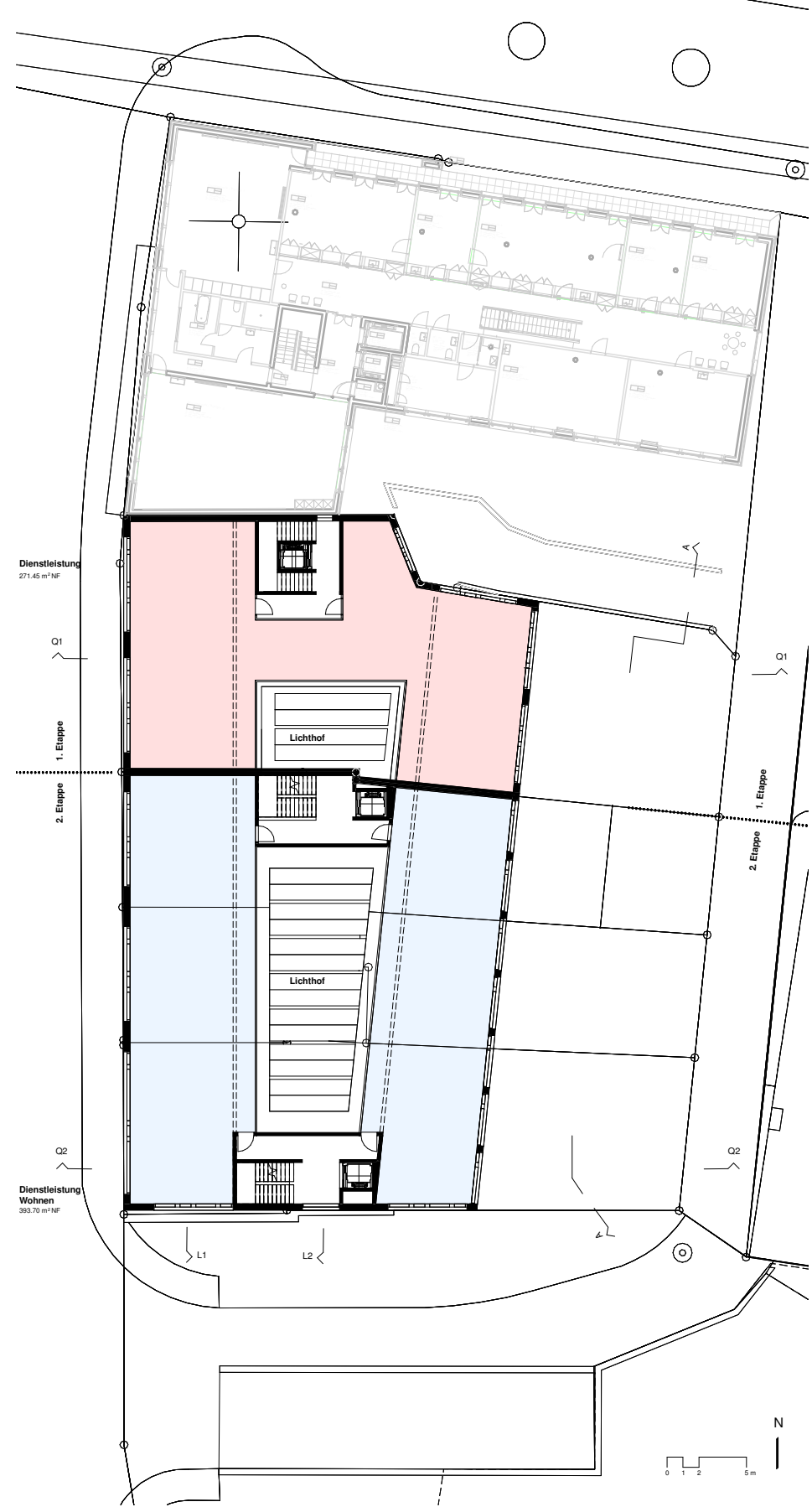

Grundriss OG 3

M 1 : 200

- bestehende Bauten
- 1. Etappe
- geplante Bauten
- 2. Etappe

sg architekten ag

Edi Stuber | Dipl. Arch. ETH SIA
Thomas Germann | Dipl. Arch. ETH SIA
Andreas Walder | Dipl. Arch. FH

Projektname GP von Roll-Strasse / Wartburgweg, Olten
493 Grundrisse OG 2 / OG 3

Bauherrschaft	Siftung Arkadis	Referenz	± 0.00 - FB EG -398.62 mÜM	Poly.	xxx	xxxxx	mÜM
Projektstatus	Richtprojekt	Format	A1	Masstab	1 : 200		
Plannummer	493-041	Index	H	Datum	14.09.2020	Index	Beschr.
Gezeichnet	mm / dl	Planerstellung	26.04.2017				

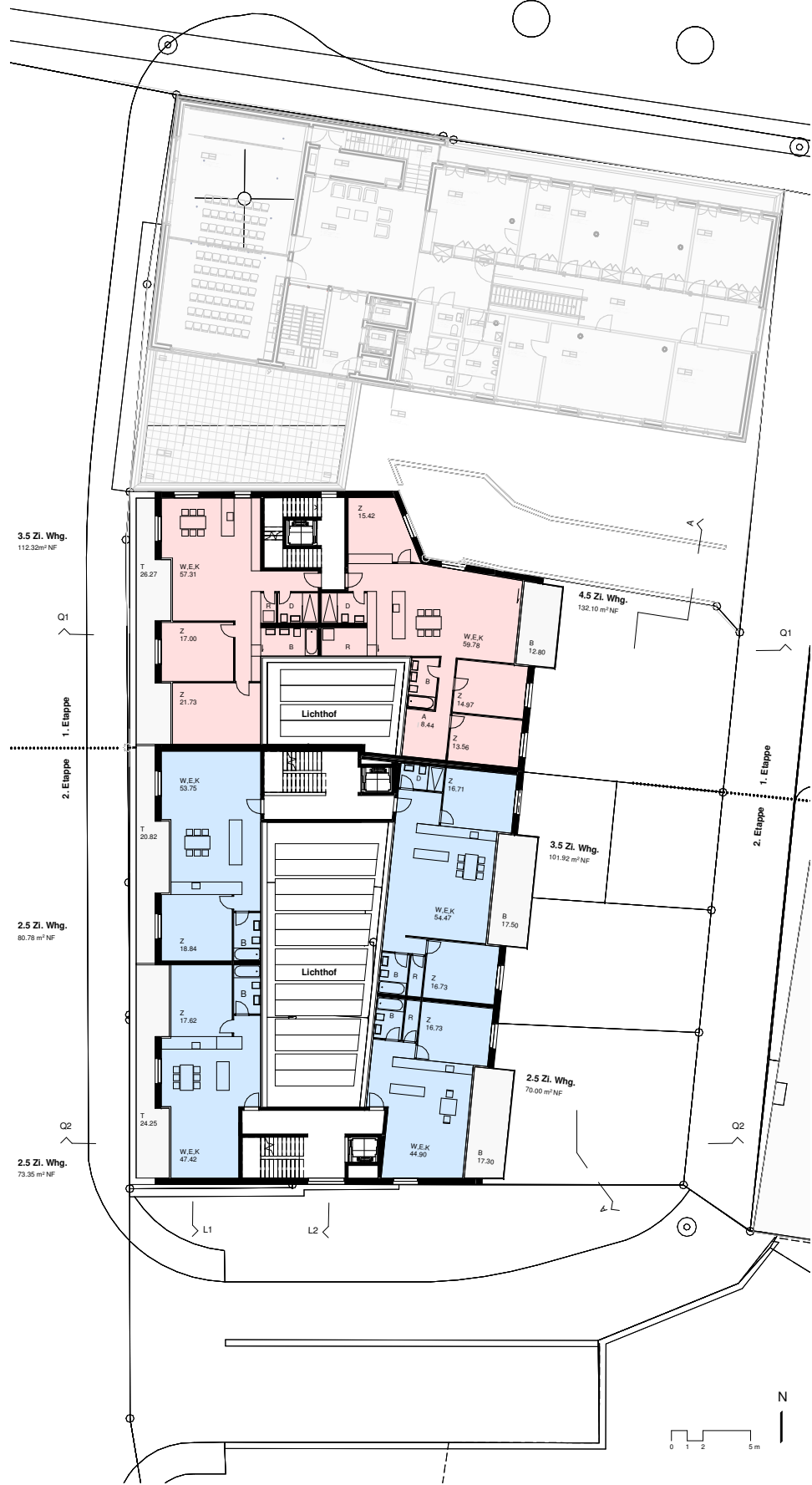

Grundriss OG 4

M 1 : 200

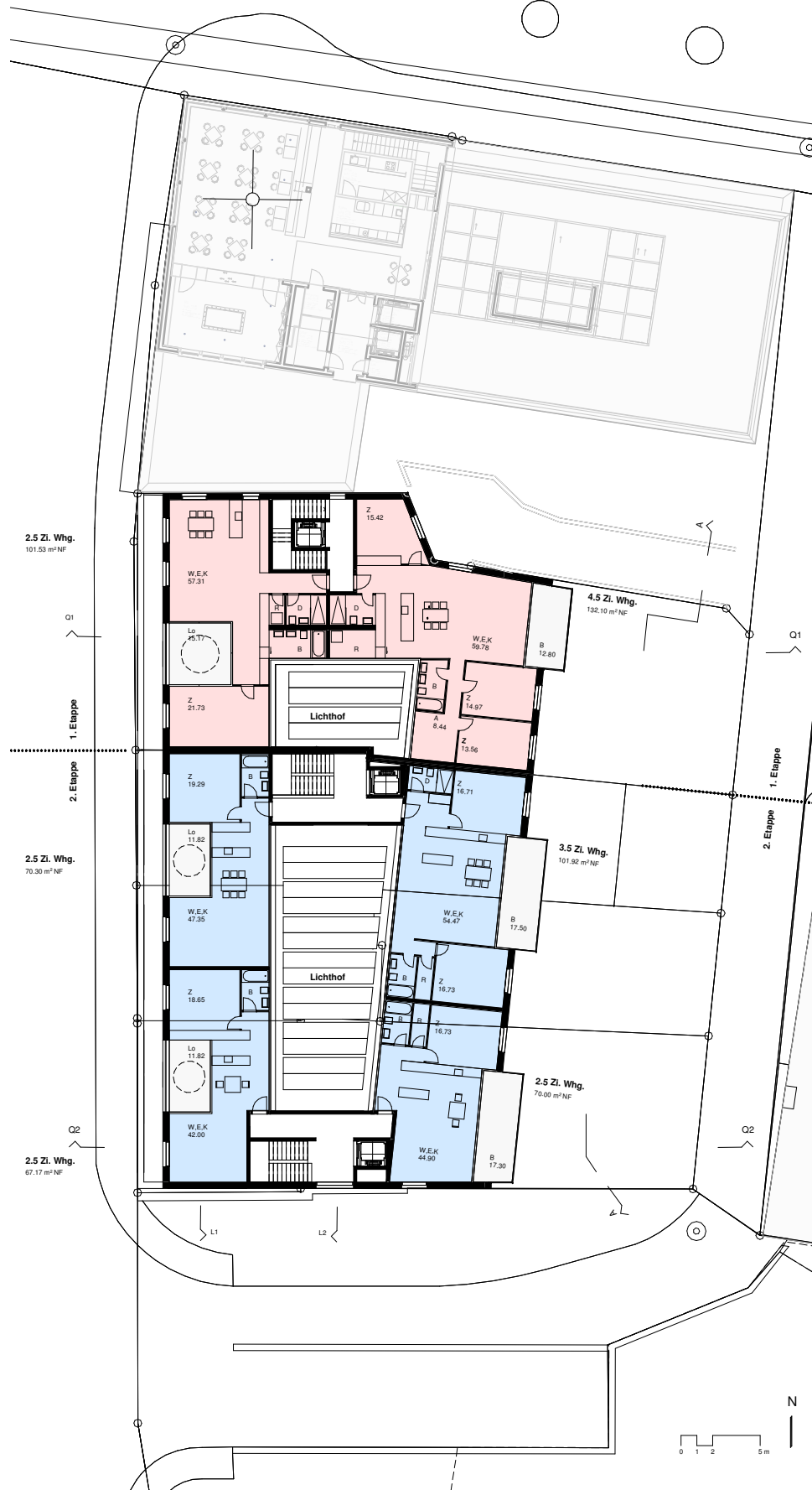

Grundriss OG 5

M 1 : 200

- bestehende Bauten
- 1. Etappe
- geplante Bauten
- 2. Etappe

sg architekten ag

Edi Stuber | Dipl. Arch. ETH SIA
 Thomas Germann | Dipl. Arch. ETH SIA
 Andreas Walder | Dipl. Arch. FH

Projektname GP von Roll-Strasse / Wartburgweg Olten
 493 Grundrisse OG 4 / OG 5

Bauherrschaft	Siftung Arkadis	Referenz	± 0.00 - FB EG -398.62 mÜM	Poly.	xxx	xxxxx	mÜM
Projektstatus	Richtprojekt	Format	A1	Index			
Plannummer	493-034	Index Datum	14.09.2020	Index Beschr.			
Gezeichnet	mm / dl	Planerstellung	26.04.2017				

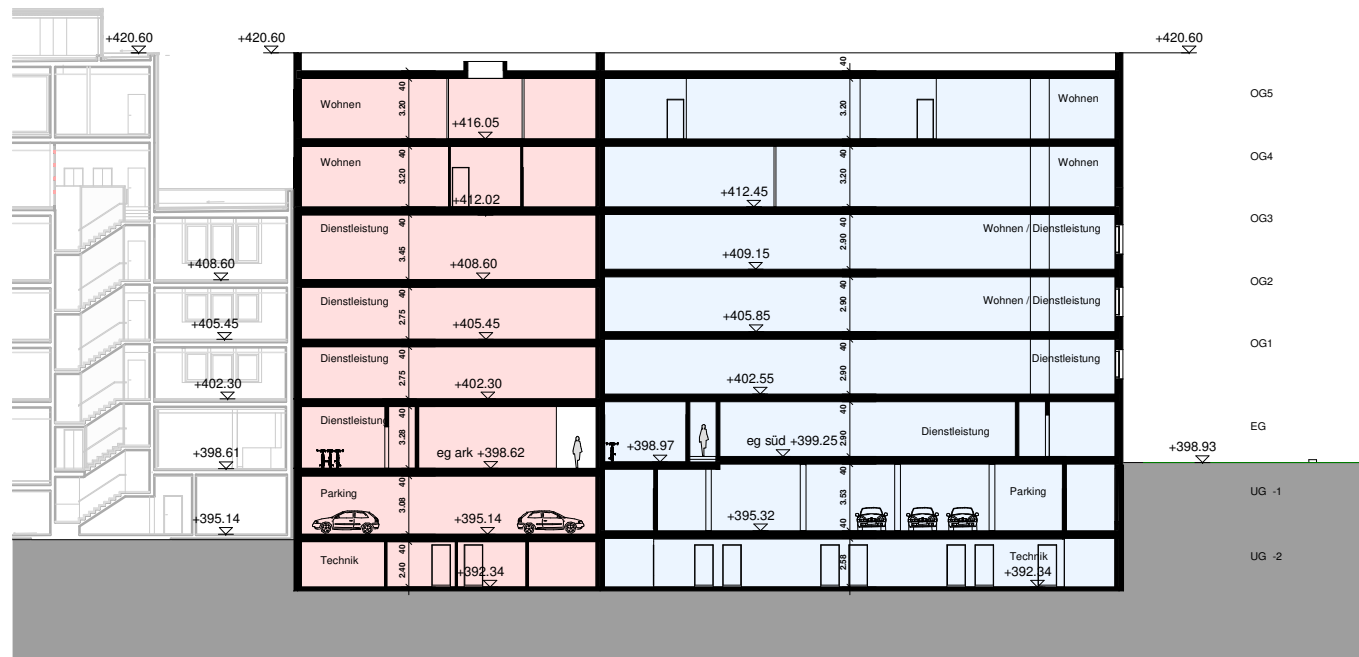

Längsschnitt 1
M 1 : 200

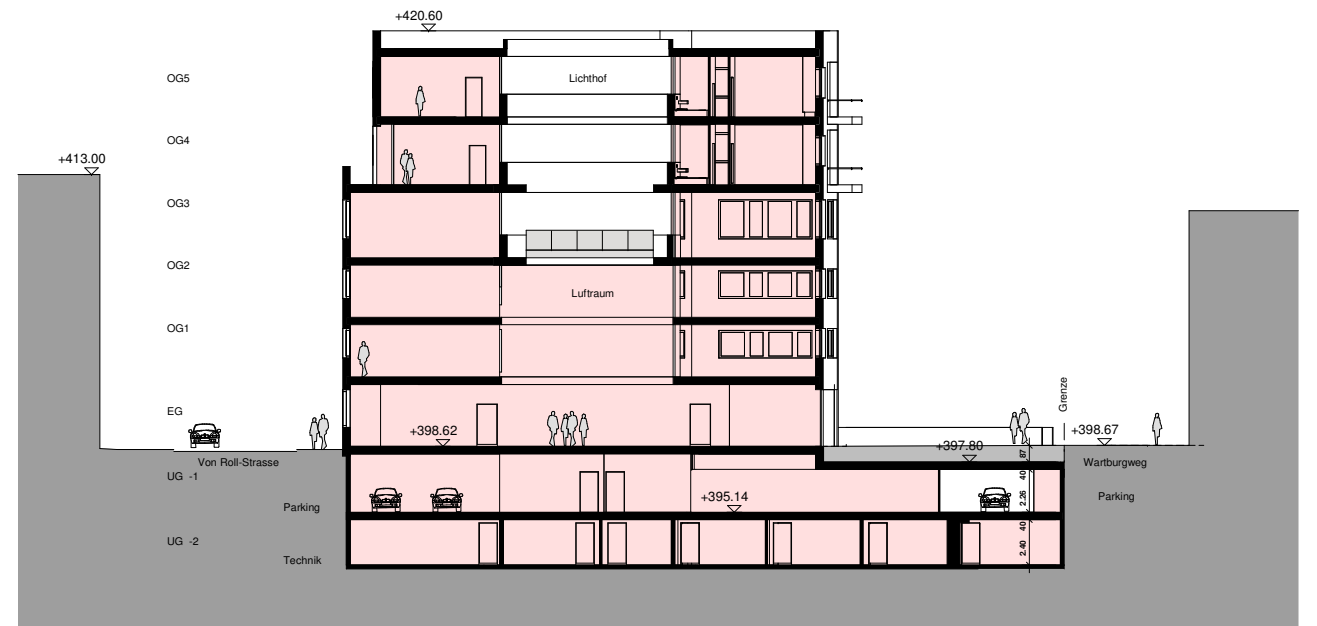

Querschnitt 1
M 1 : 200

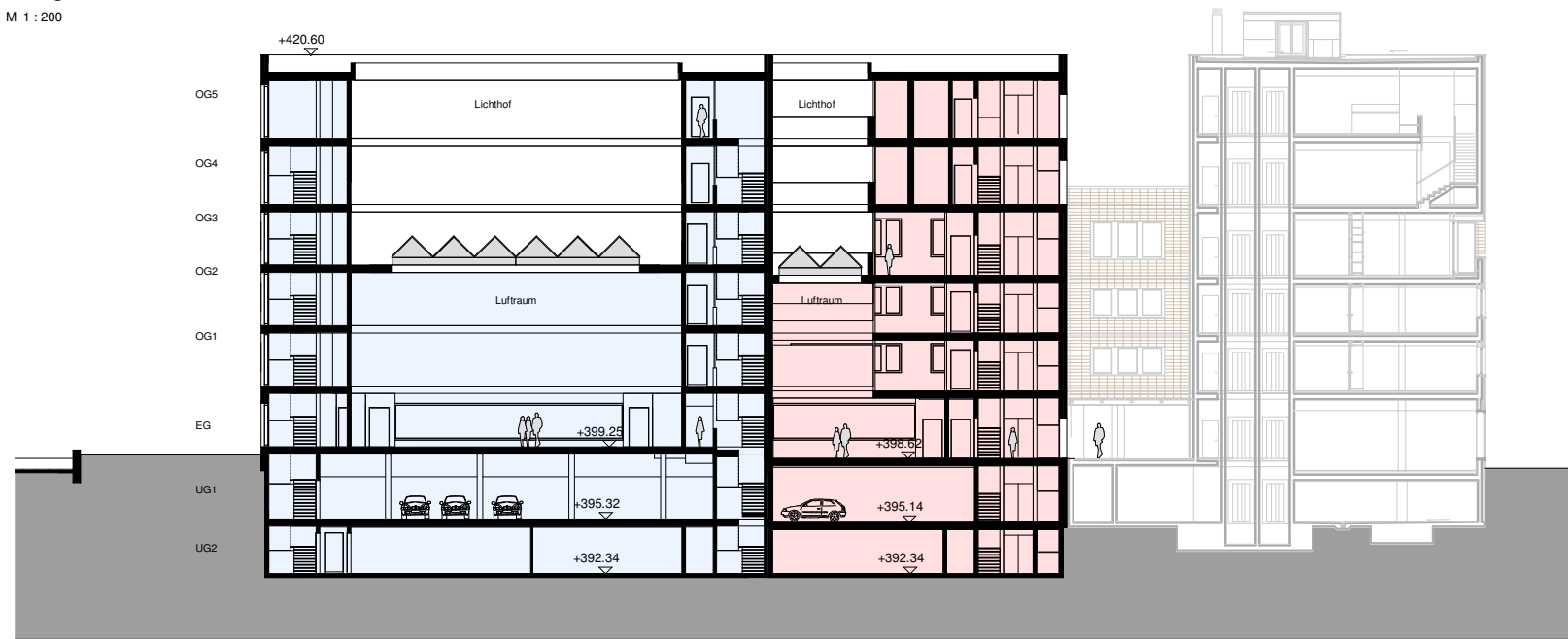

Längsschnitt 2
M 1 : 200

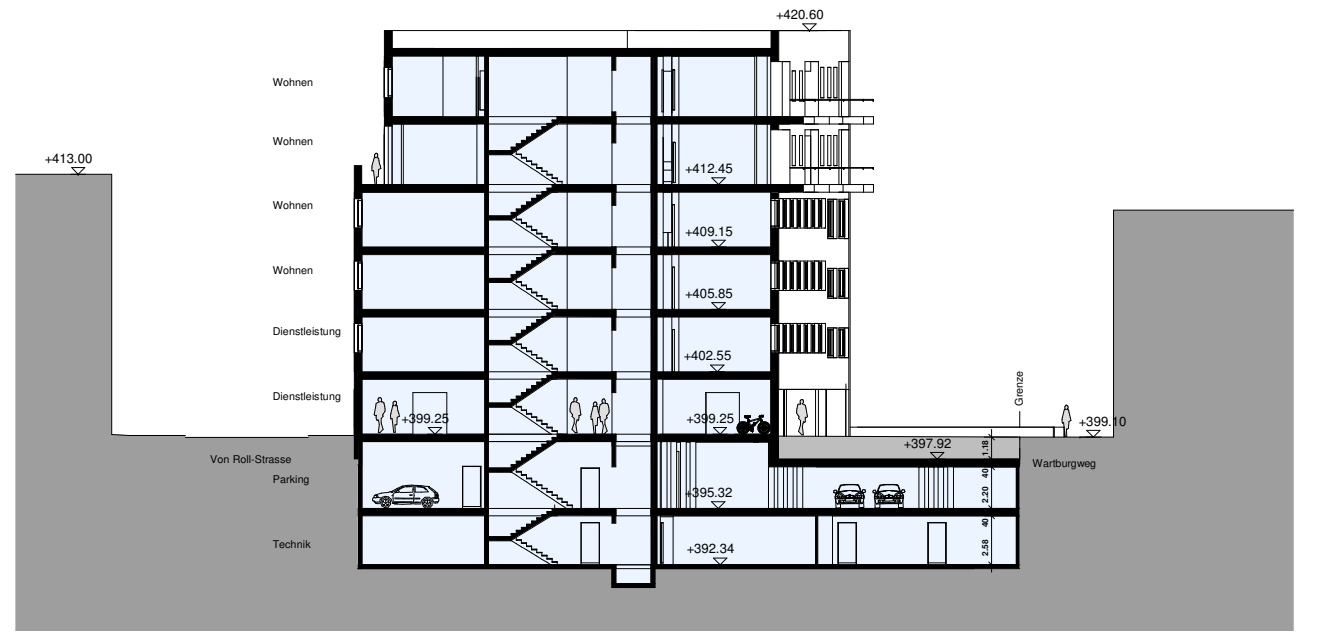

Querschnitt 2
M 1 : 200

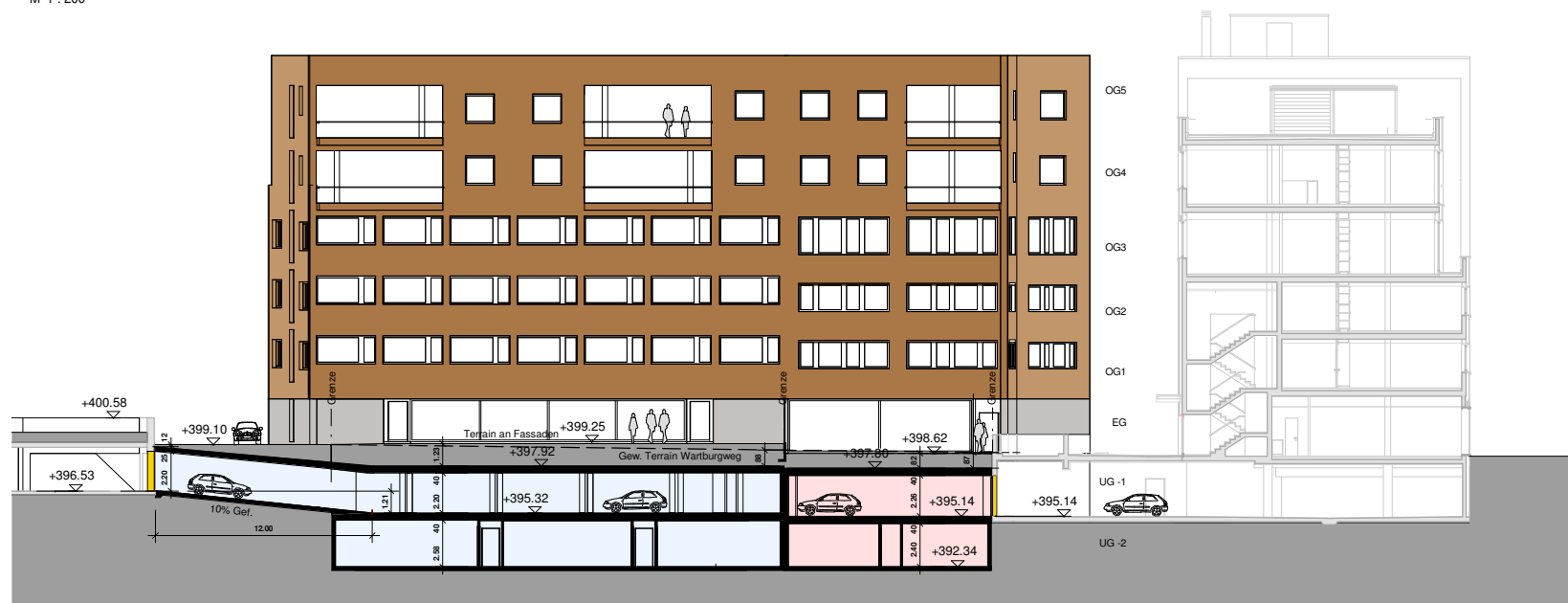

Längsschnitt Einfahrten A - A
M 1 : 200

- bestehende Bauten
- geplante Bauten
- 1. Etappe
- 2. Etappe

sg architekten ag

Edi Stuber | Dipl. Arch. ETH SIA
Thomas Germann | Dipl. Arch. ETH SIA
Andreas Walder | Dipl. Arch. FH

Projektname GP von Roll-Strasse / Wartburgweg Olten
493 Längsschnitte 1 / 2 / 3 Querschnitte 1 / 2

Bauherrschaft	Siftung Arkadis	Referenz	± 0.00 - FB EG -398.62 mÜM	Poly.	xxx	xxx	xxx	mÜM
Projektstatus	Richtprojekt	Format	A1	Masstab	1 : 200			
Plannummer	493-042	Index Datum	14.09.2020	Index Beschr.				
Gezeichnet	mn / dl	Planerstellung	26.04.2017					

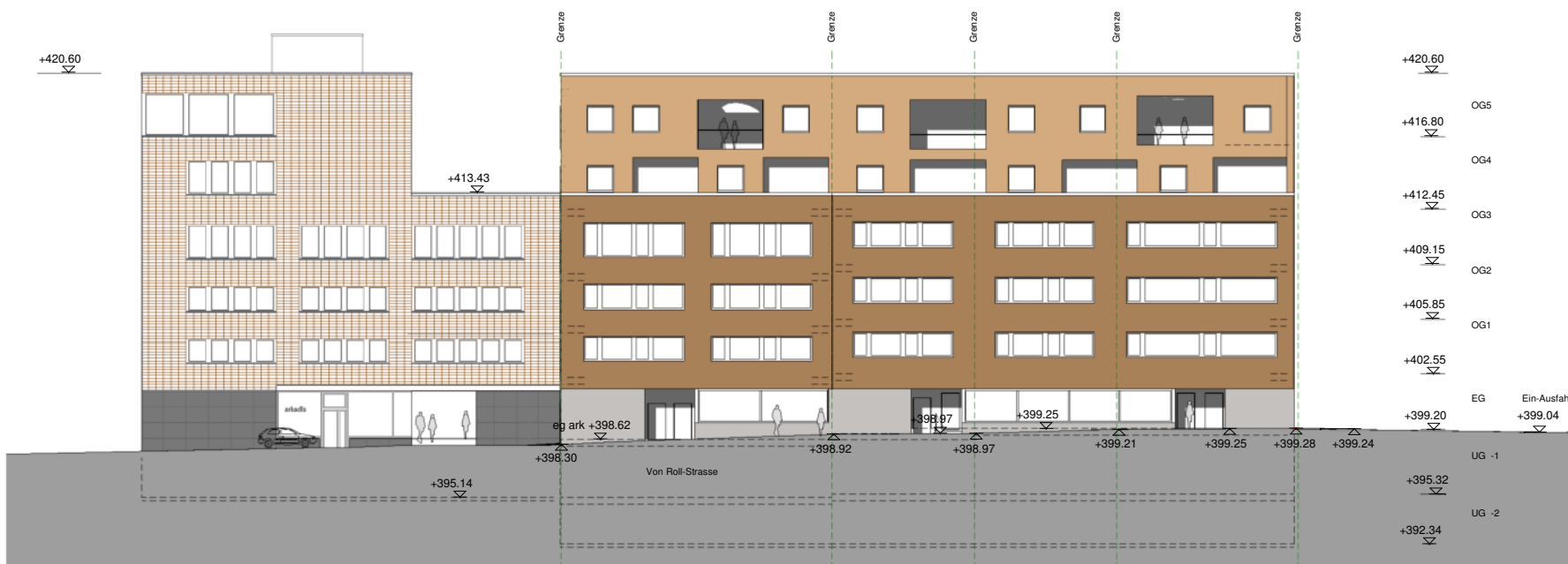

Westfassade

M 1 : 200

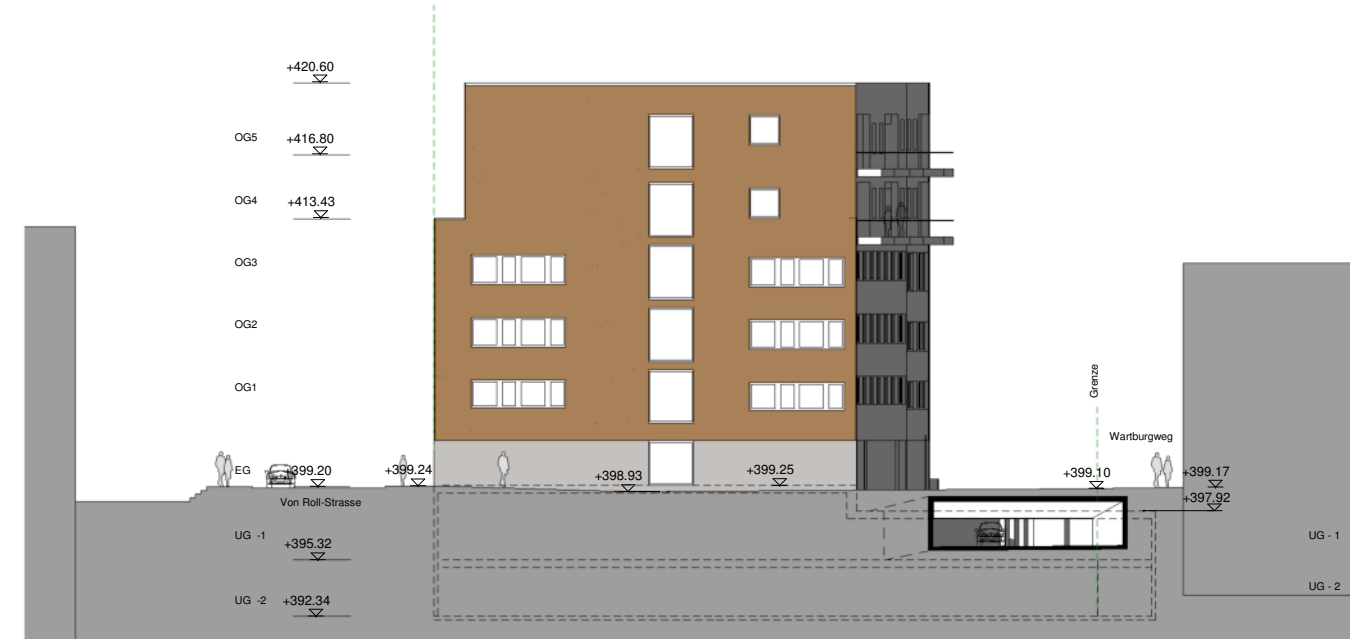

Südfassade / Schnitt Wartburgweg

M 1 : 200



Ostfassade / Schnitt Wartburgweg

M 1 : 200

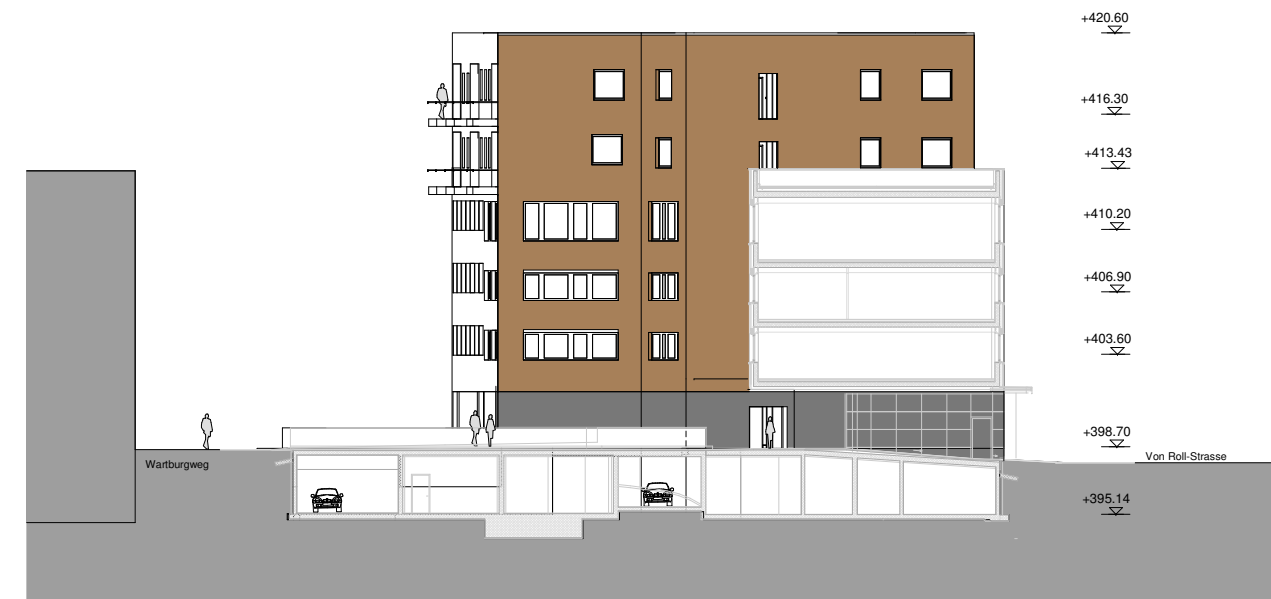

Nordfassade

M 1 : 200

bestehende Bauten
 geplante Bauten

sg architekten ag

Edi Stuber | Dipl. Arch. ETH SIA
 Thomas Germann | Dipl. Arch. ETH SIA
 Andreas Walder | Dipl. Arch. FH

Projektname GP von Roll-Strasse / Wartburgweg / Oten
493 Fassaden Nord / Süd / Ost / West

Bauherrschaft	Siftung Arkadis	Referenz	± 0.00 - FB EG -398.62 mÜM	Poly.	xxx	xxxxx	mÜM
Projektstatus	Richtprojekt	Format	A1	Index	1 : 200		
Plannummer	493-043	Index Datum	14.09.2020	Gezeichnet	mn / dl		
Gezeichnet	mn / dl	Planerstellung	26.04.2017				