

sg architekten ag

Edi Stuber | Dipl. Arch. ETH SIA
Thomas Germann | Dipl. Arch. ETH SIA
Andreas Walder | Dipl. Arch. FH

Richtprojekt zum Gestaltungsplan Von Roll-Strasse - Wartburgweg

10.10.2019

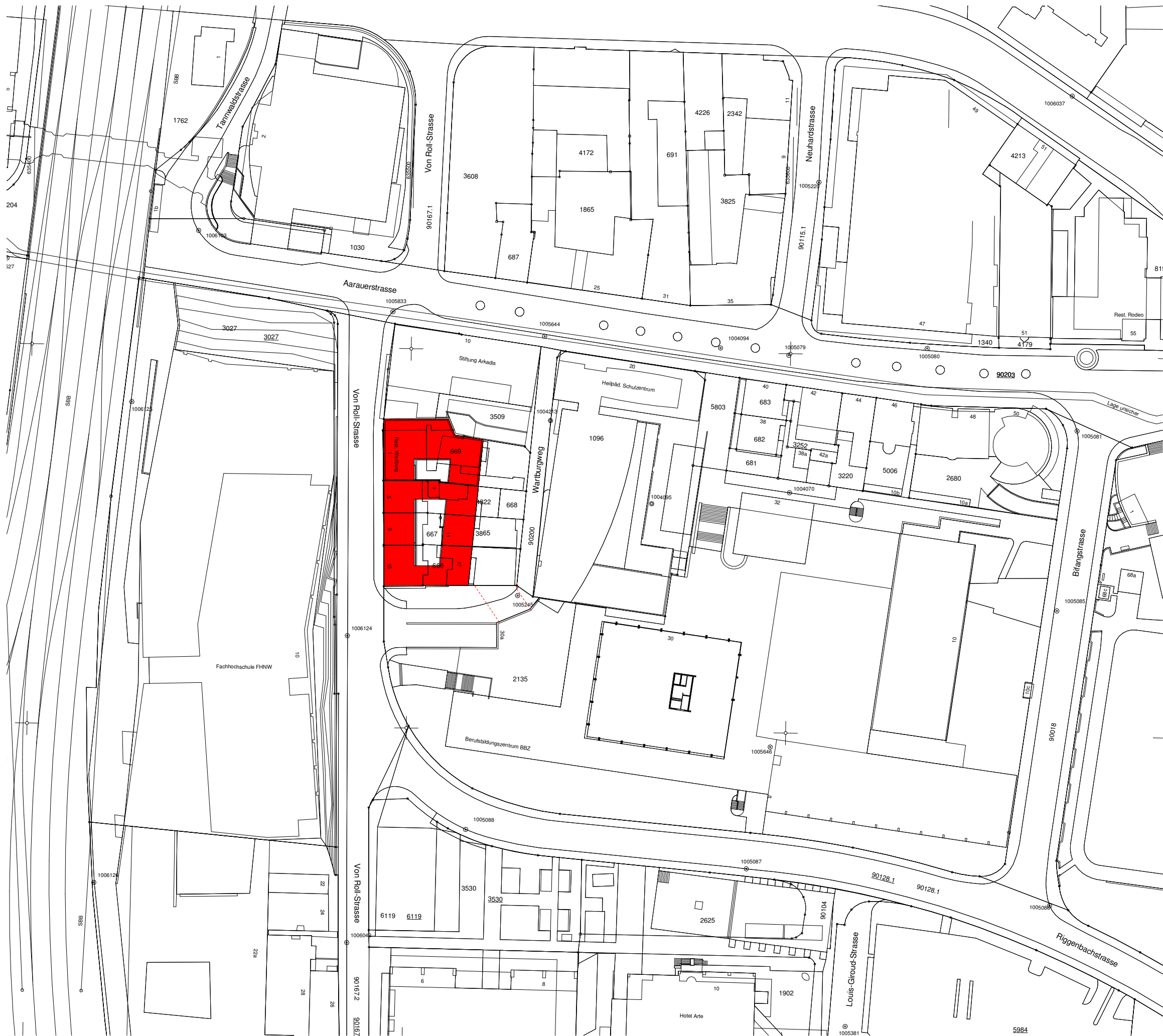

sg architekten ag

Edi Stuber | Dipl. Arch. ETH SIA
Thomas Germann | Dipl. Arch. ETH SIA
Andreas Walder | Dipl. Arch. FH

Projektname GP von Roll-Strasse / Wartburgweg Otten

493 **Situation**

Bauherrschaft	Stiftung Arkadis	Referenz	± 0.00 - FB EG -398.62 mÜM	Poly.	xxx xxxxxx mÜM
Projektstatus	Richtprojekt	Format	A3	Massstab	1:500
Plannummer	493-045	Index Datum	10.10.2019	Index Beschr.	
Index	F	Planerstellung	26.04.2017		
Gezeichnet	dl				

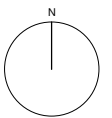

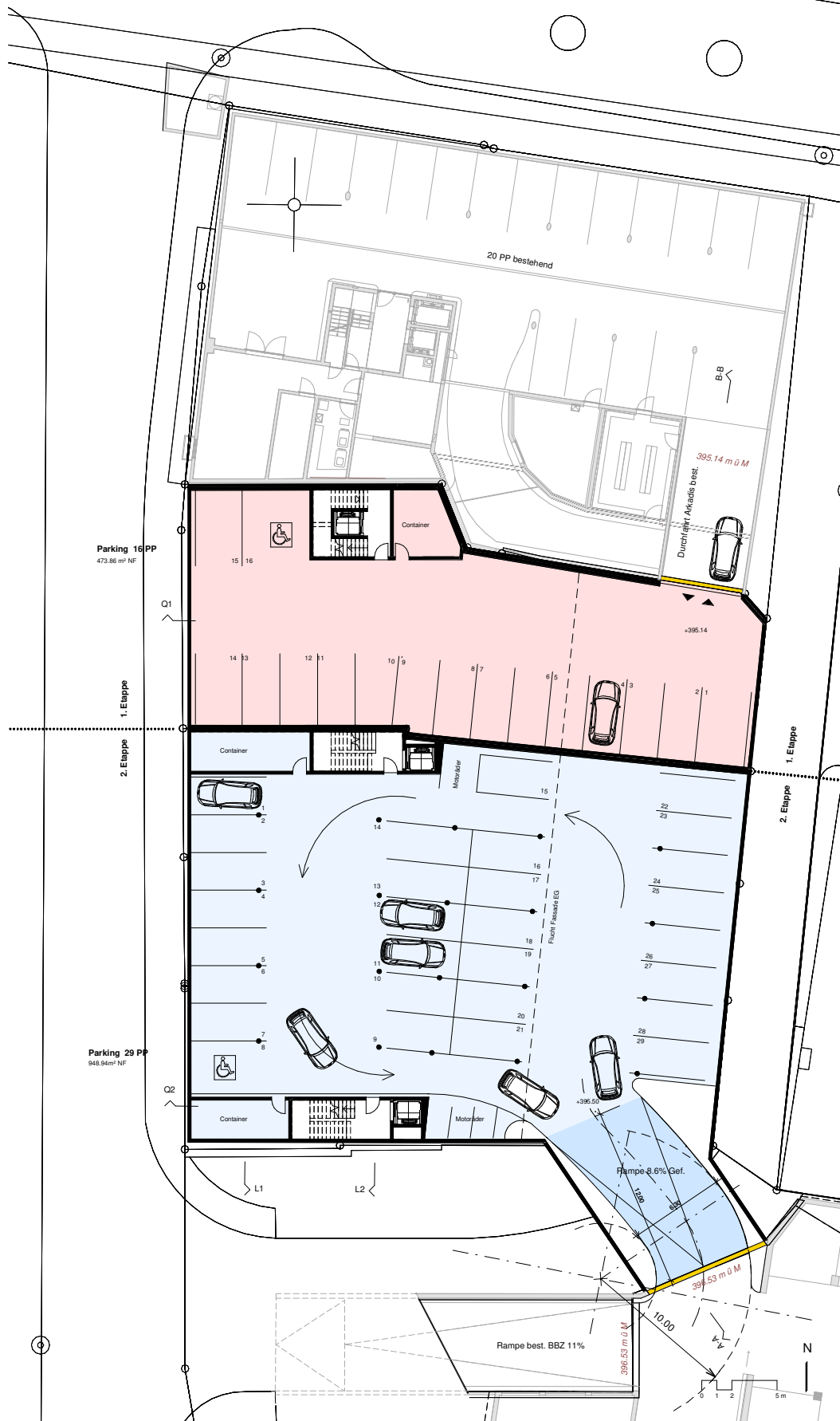

Grundriss UG 1
M 1 : 200

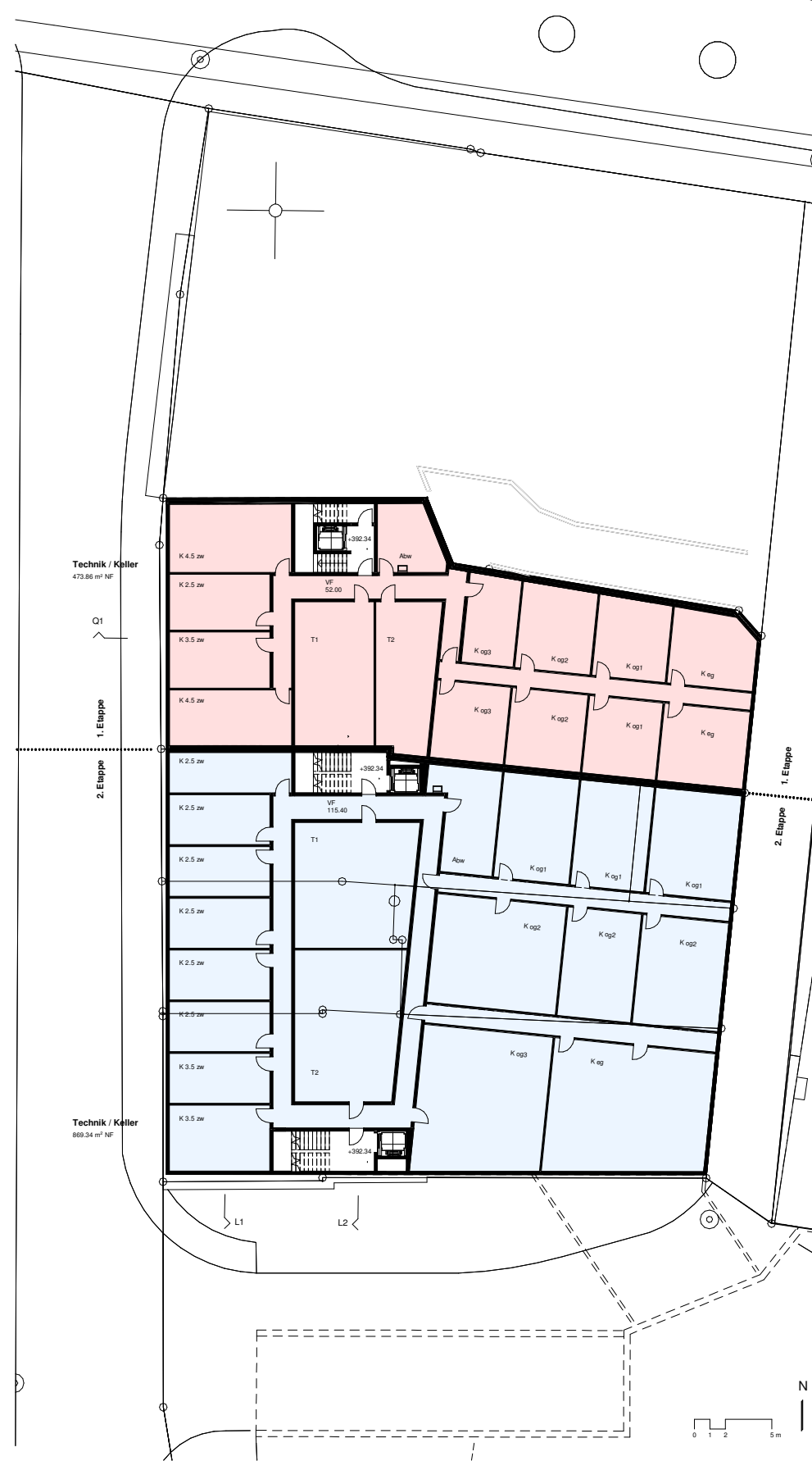

Grundriss UG 2
M 1 : 200

Total Parkplätze : 45

- bestehende Bauten
- 1. Etappe
- geplante Bauten
- 2. Etappe

sg architekten ag

Edi Stuber | Dipl. Arch. ETH SIA
Thomas Germann | Dipl. Arch. ETH SIA
Andreas Walder | Dipl. Arch. FH

Projektname GP von Roll-Strasse / Wartburgweg, Olten
493 Grundrisse UG 1 / UG 2

Bauherrschaft	Siftung Arkadis	Referenz	± 0.00 - FB EG -398.62 mÜM	Poly.	xxx	xxx.xxx mÜM
Projektstatus	Richtprojekt	Format	A1	Masstab	1 : 200	
Plannummer	493-032	Index Datum	10.10.2019	Index Beschr.		
Index	F	Planerstellung	26.04.2017			
Gezeichnet	mn / dl					

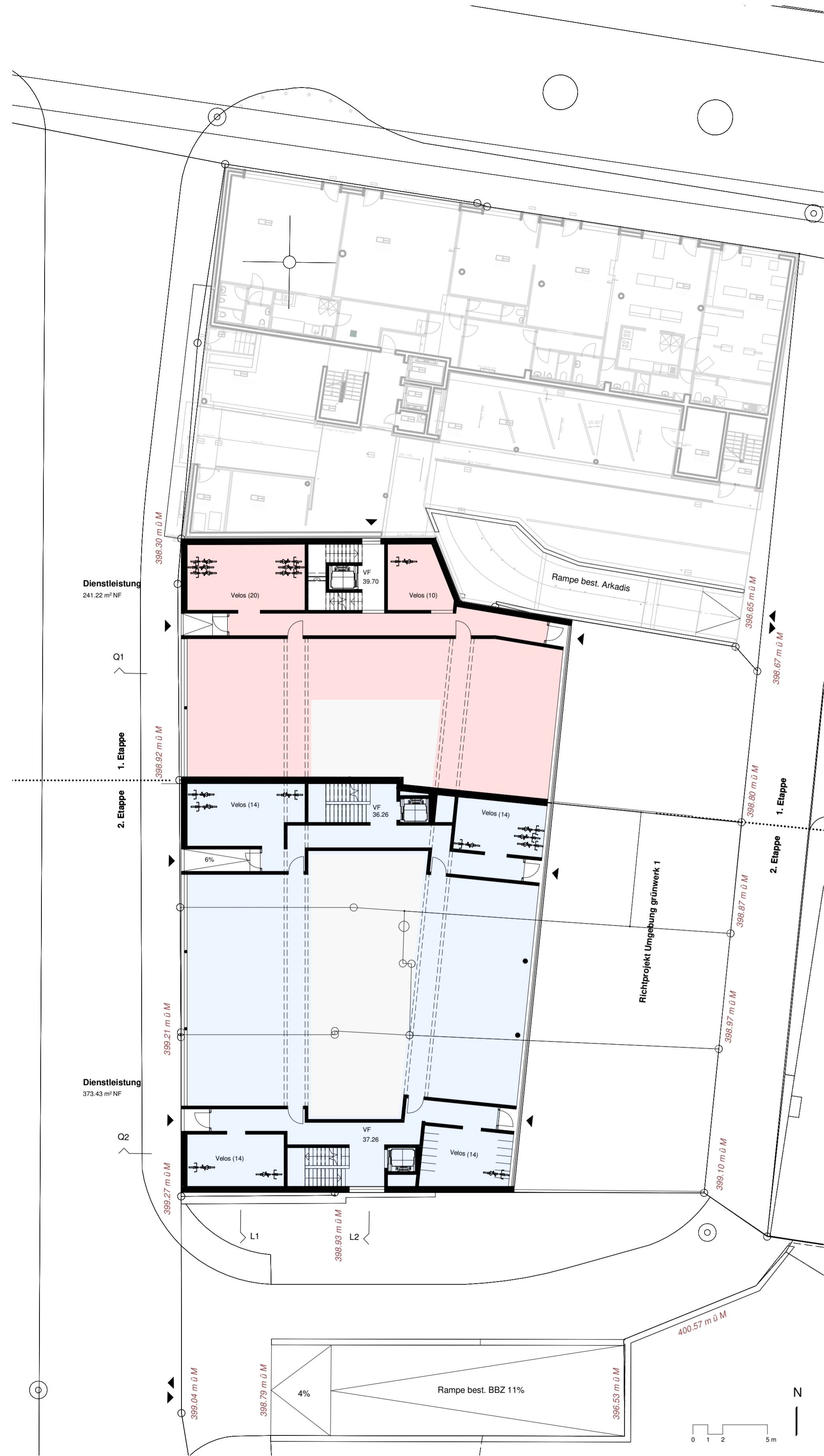

Grundriss EG
M 1 : 200

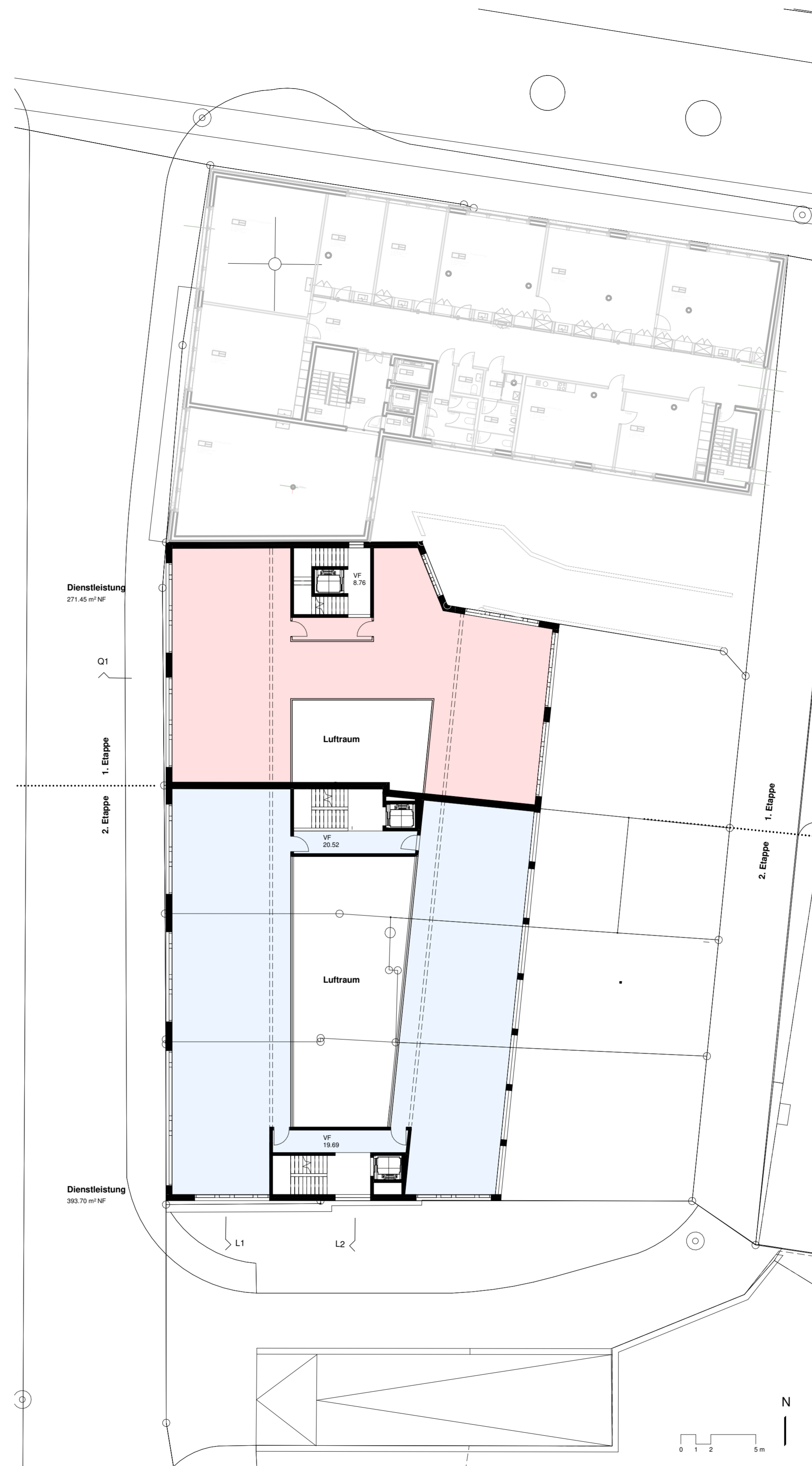

Grundriss OG 1
M 1 : 200

- bestehende Bauten
- geplante Bauten
- 1. Etappe
- 2. Etappe

sg architekten ag

Edi Stuber | Dipl. Arch. ETH SIA
Thomas Germann | Dipl. Arch. ETH SIA
Andreas Walder | Dipl. Arch. FH

Projektname GP von Roll-Strasse / Wartburgweg Olten
493 Grundrisse EG / OG 1

Bauherrschaft	Siftung Arkadis	Referenz	± 0.00 - FB EG -398.62 mÜM	Poly.	xxx	xxx.xxx mÜM
Projektstatus	Richtprojekt	Format	A1	Index	1:200	
Plannummer	493-033	Index Datum	30.01.2020	Index Beschr.		
Gezeichnet	mm / dl	Planerstellung	26.04.2017			

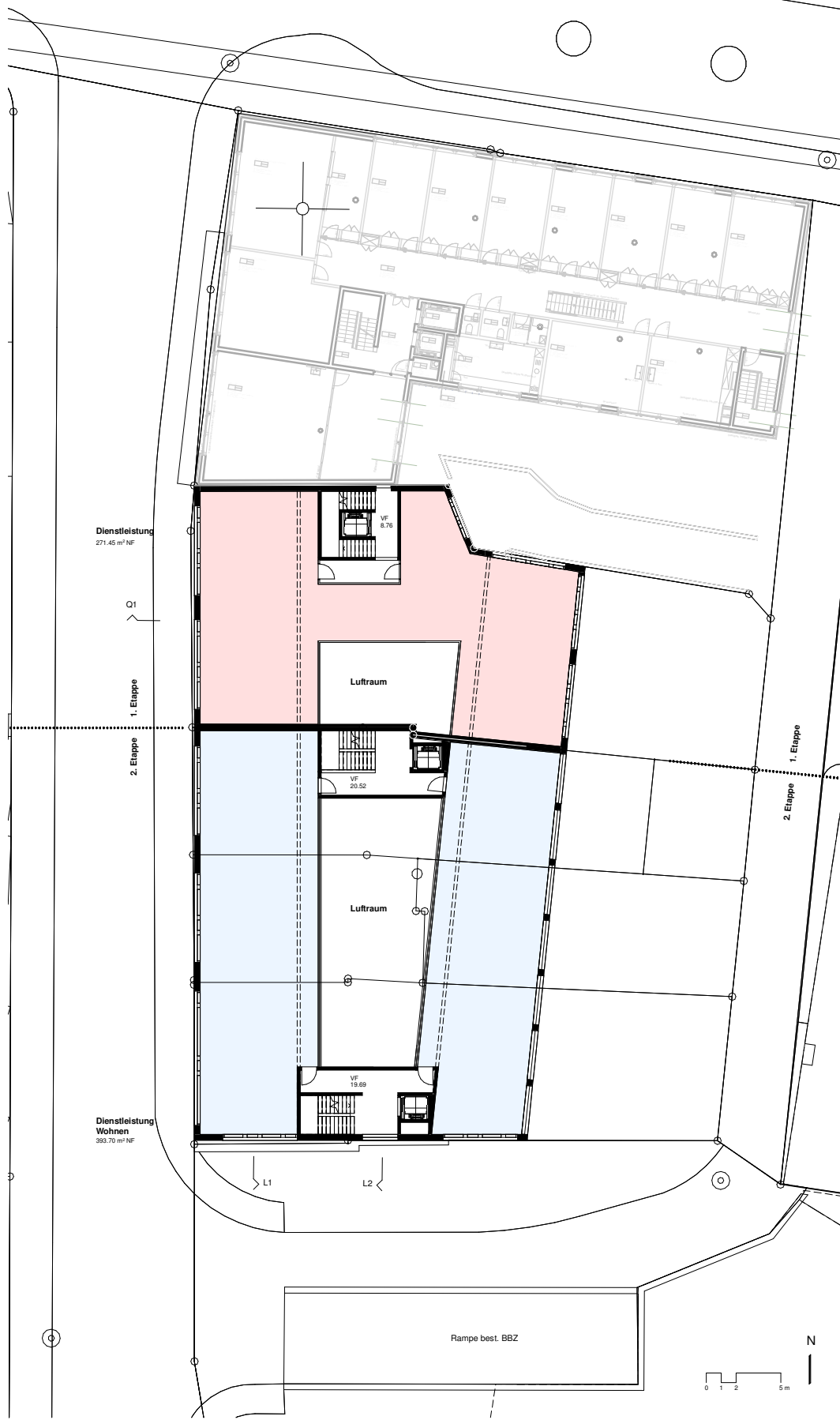

Grundriss OG 2

M 1 : 200

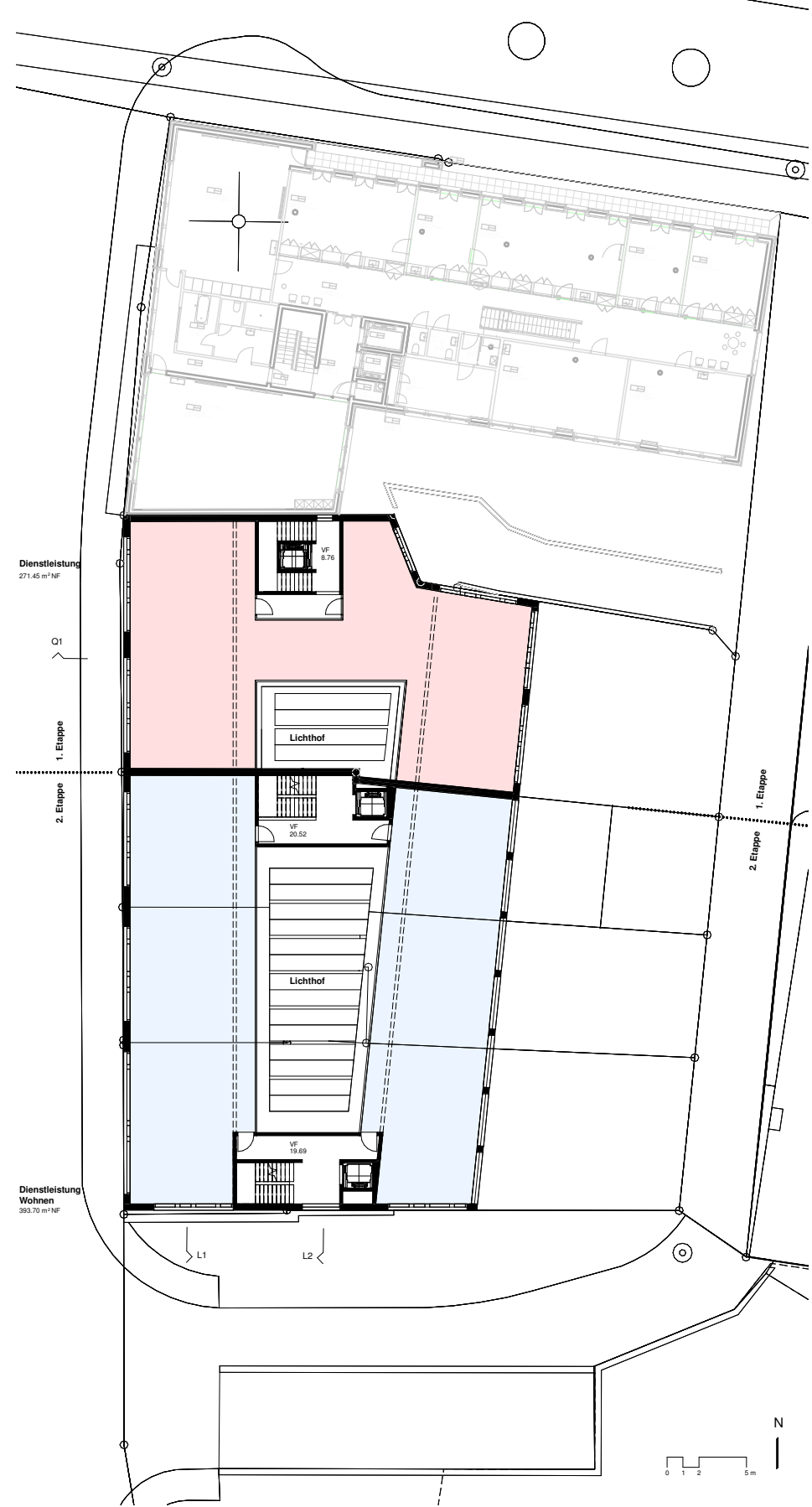

Grundriss OG 3

M 1 : 200

- bestehende Bauten
- 1. Etappe
- geplante Bauten
- 2. Etappe

sg architekten ag

Edi Stuber | Dipl. Arch. ETH SIA
Thomas Germann | Dipl. Arch. ETH SIA
Andreas Walder | Dipl. Arch. FH

Projektname GP von Roll-Strasse / Wartburgweg, Olten
493 Grundrisse OG 2 / OG 3

Bauherrschaft	Siftung Arkadis	Referenz	± 0.00 - FB EG -398.62 mÜM	Poly.	xxx	xxxxx	mÜM
Projektstatus	Richtprojekt	Format	A1	Index			
Plannummer	493-041	Index Datum	10.10.2019	Index Beschr.			
Gezeichnet	mm / dl	Planerstellung	26.04.2017				

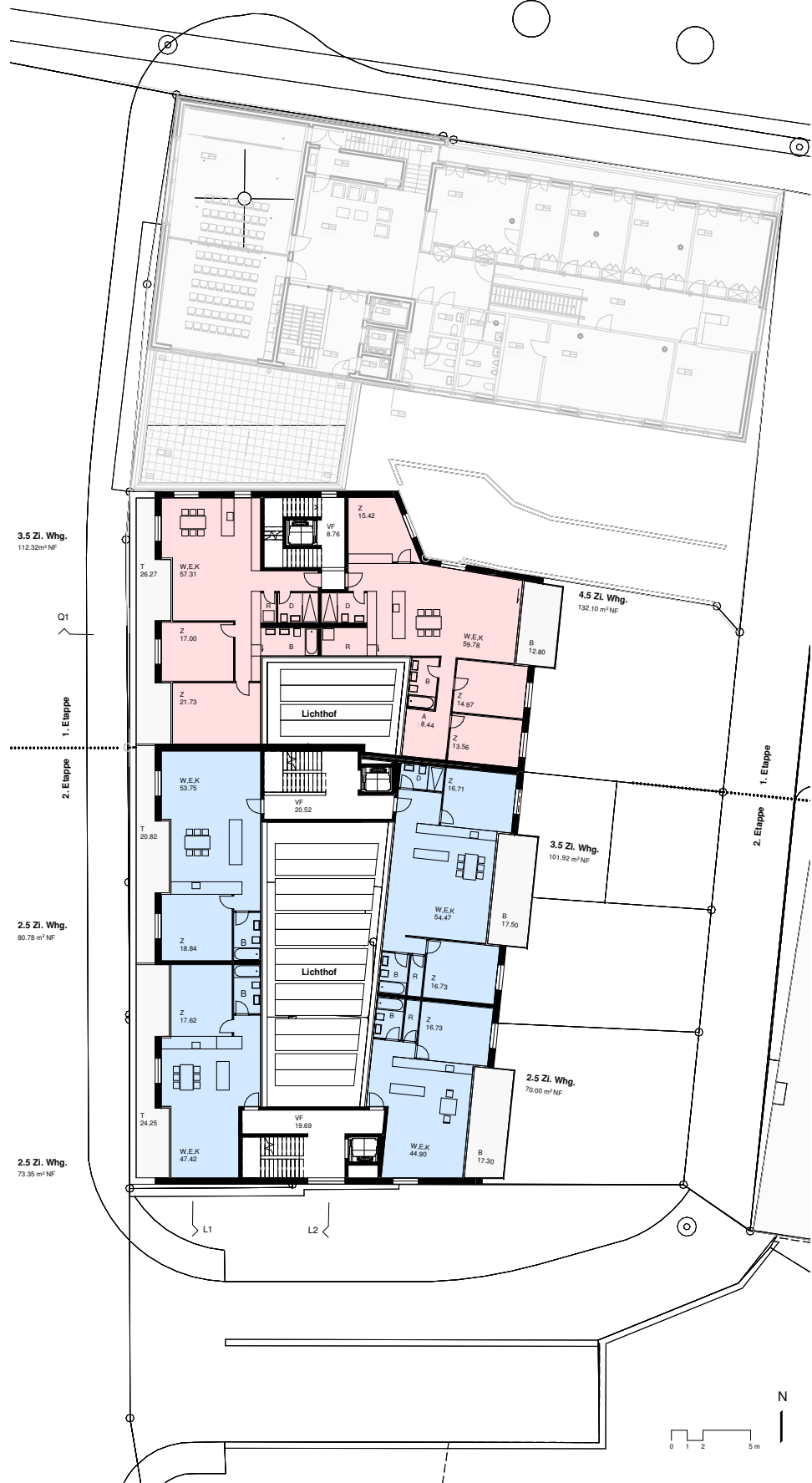

Grundriss OG 4

M 1 : 200

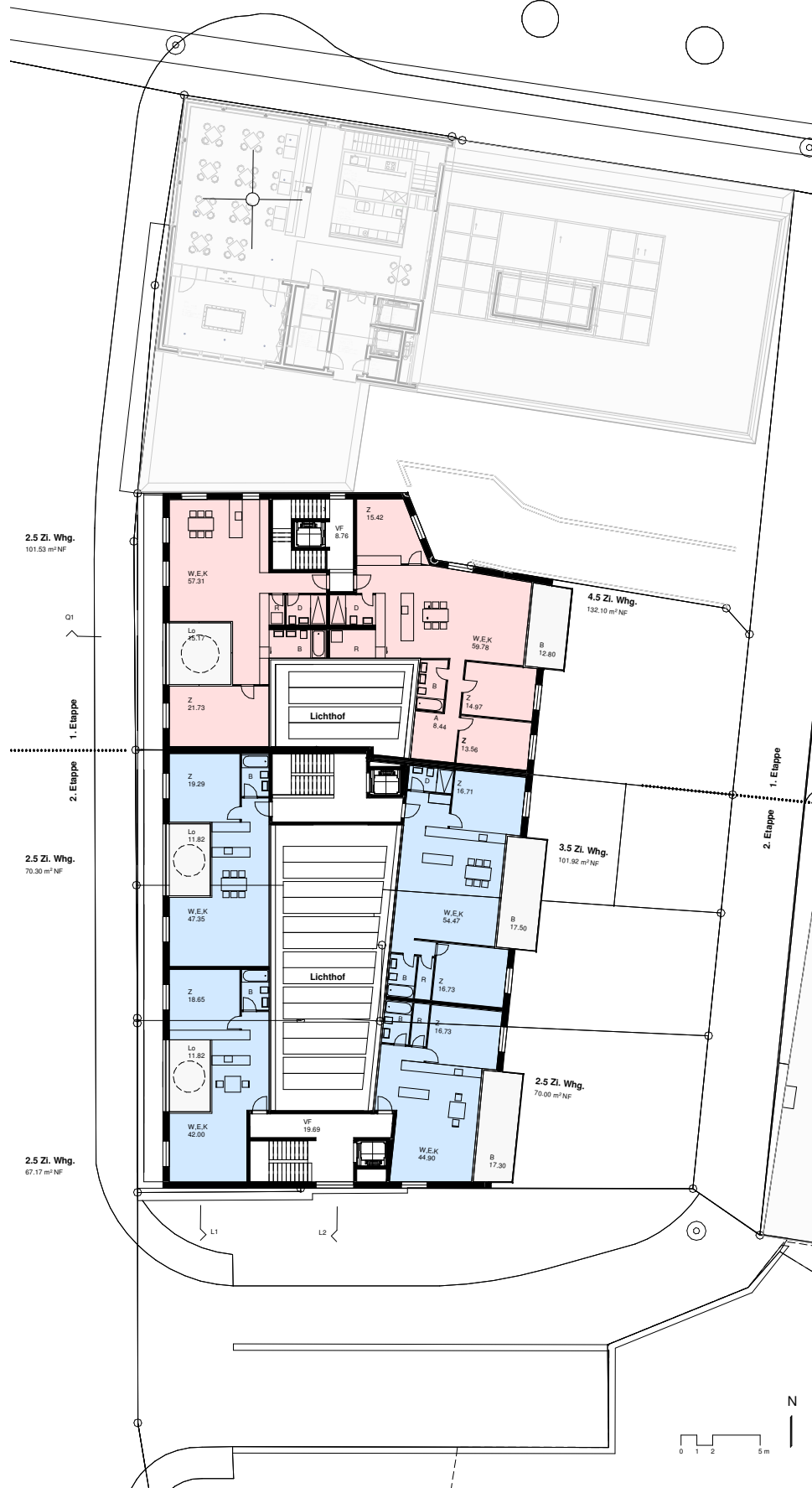

Grundriss OG 5

M 1 : 200

- bestehende Bauten
- 1. Etappe
- geplante Bauten
- 2. Etappe

sg architekten ag

Edi Stuber | Dipl. Arch. ETH SIA
 Thomas Germann | Dipl. Arch. ETH SIA
 Andreas Walder | Dipl. Arch. FH

Projektname GP von Roll-Strasse / Wartburgweg Olten
 493 Grundrisse OG 4 / OG 5

Bauherrschaft	Siftung Arkadis	Referenz	± 0.00 - FB EG -398.62 mÜM	Poly.	xxx	xxx	xxx	mÜM
Projektstatus	Richtprojekt	Format	A1	Index	10.10.2019	Index	Beschr.	
Plannummer	493-034	Index	Datum	10.10.2019	Index	Beschr.		
Gezeichnet	mm / dl	Planerstellung	26.04.2017					

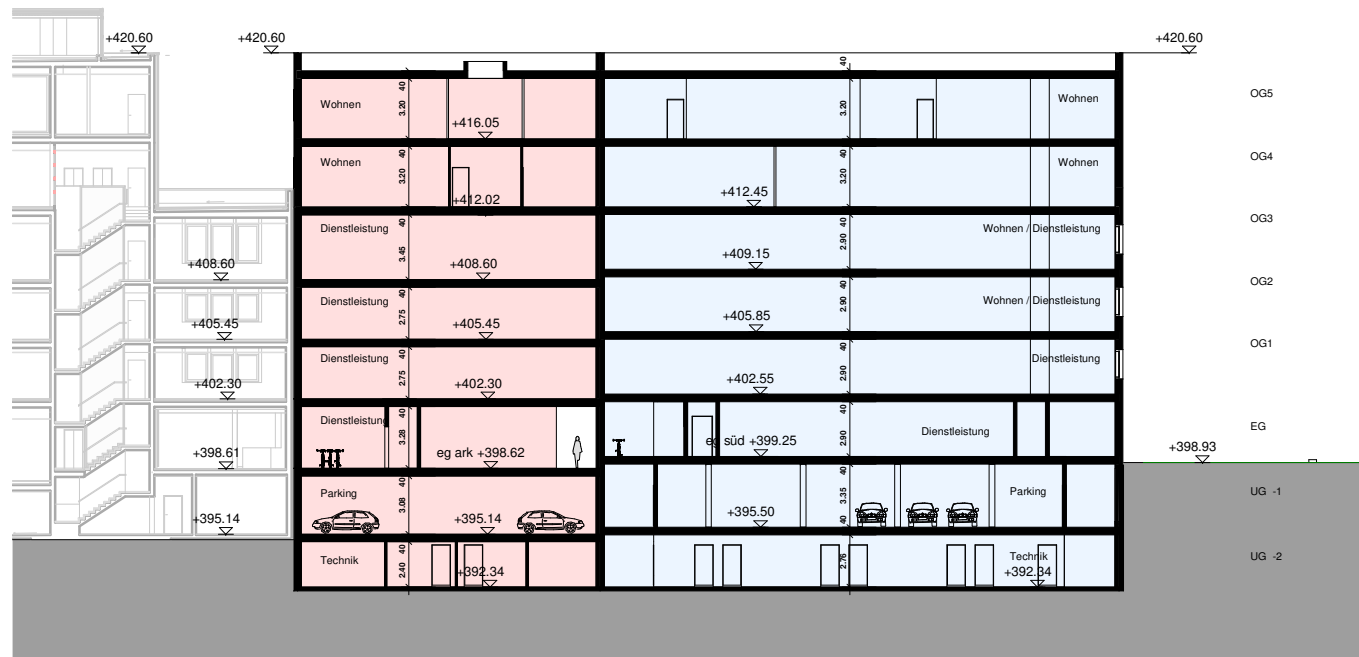

Längsschnitt 1
M 1 : 200

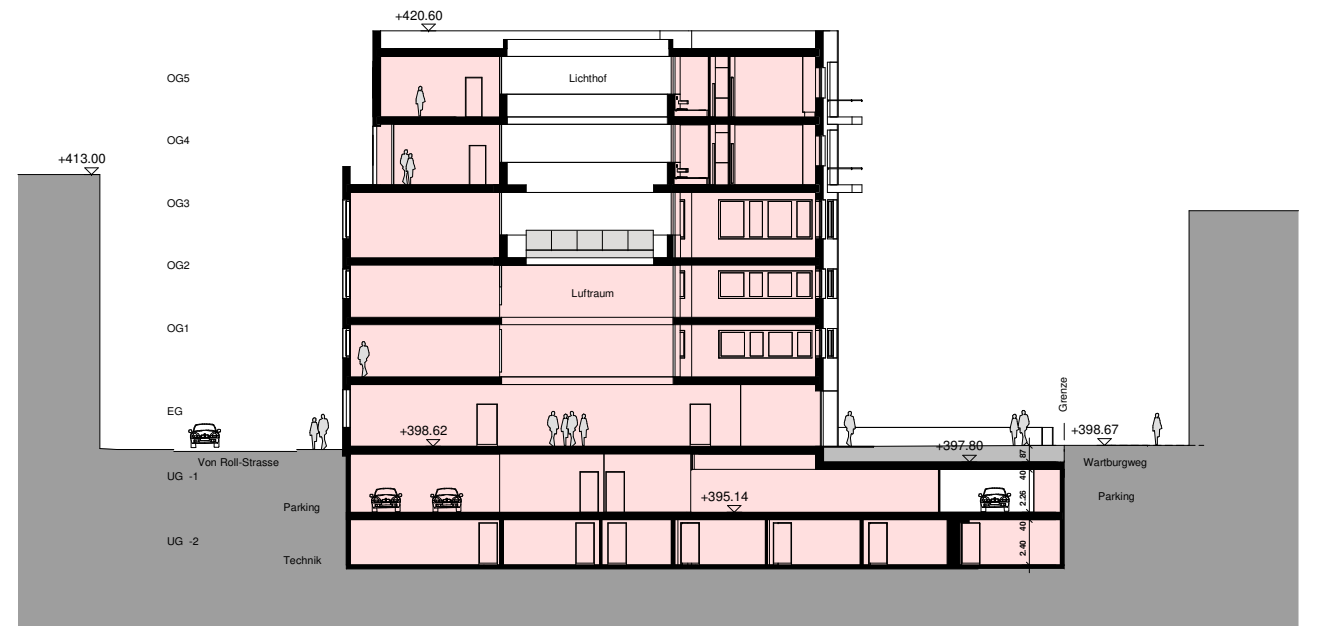

Querschnitt 1
M 1 : 200

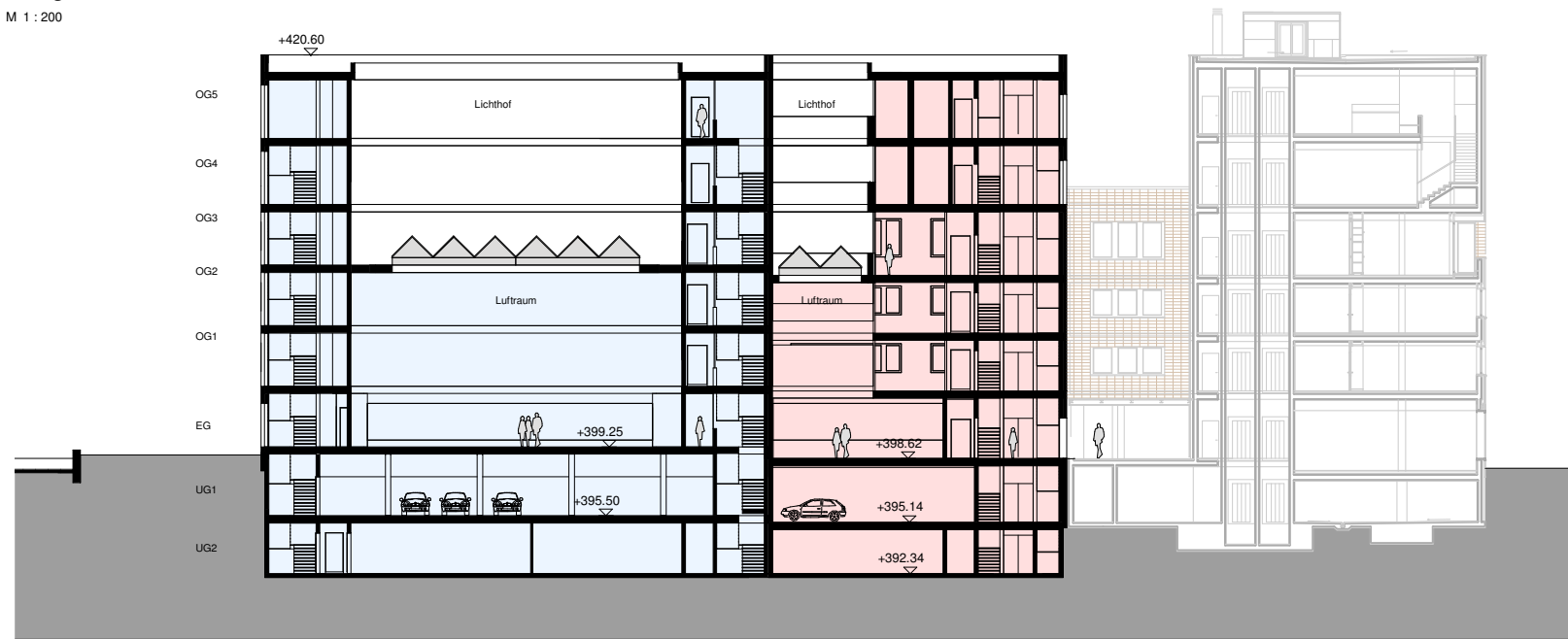

Längsschnitt 2
M 1 : 200

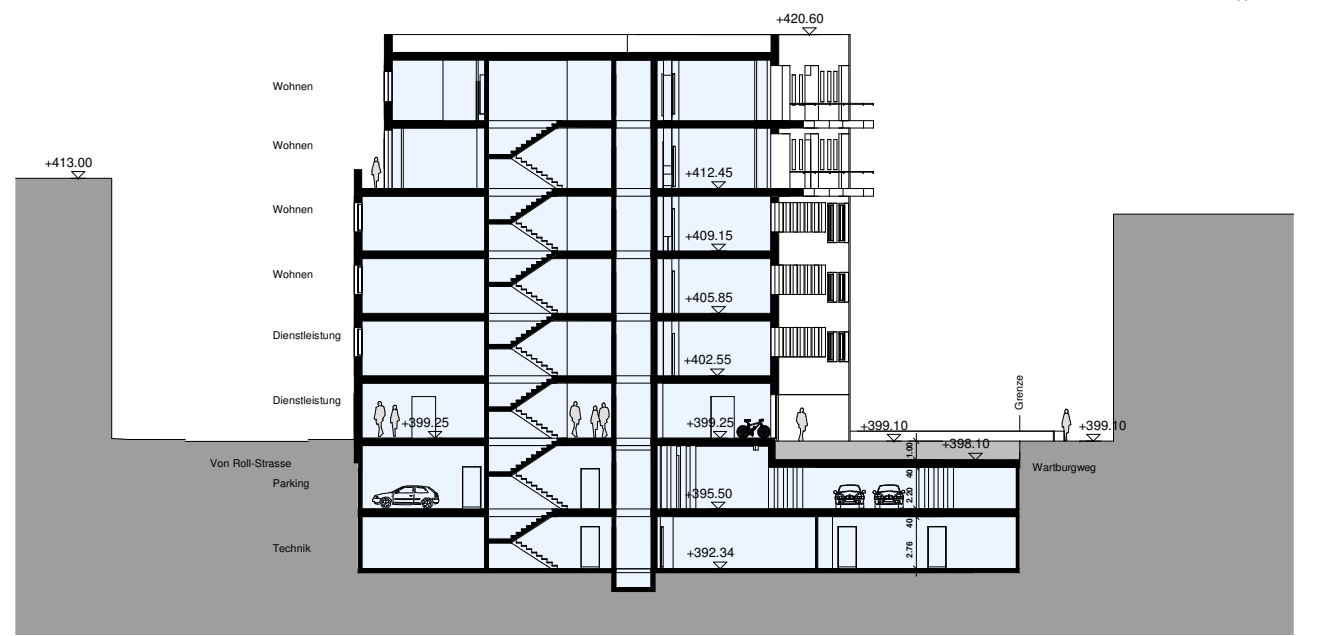

Querschnitt 2
M 1 : 200

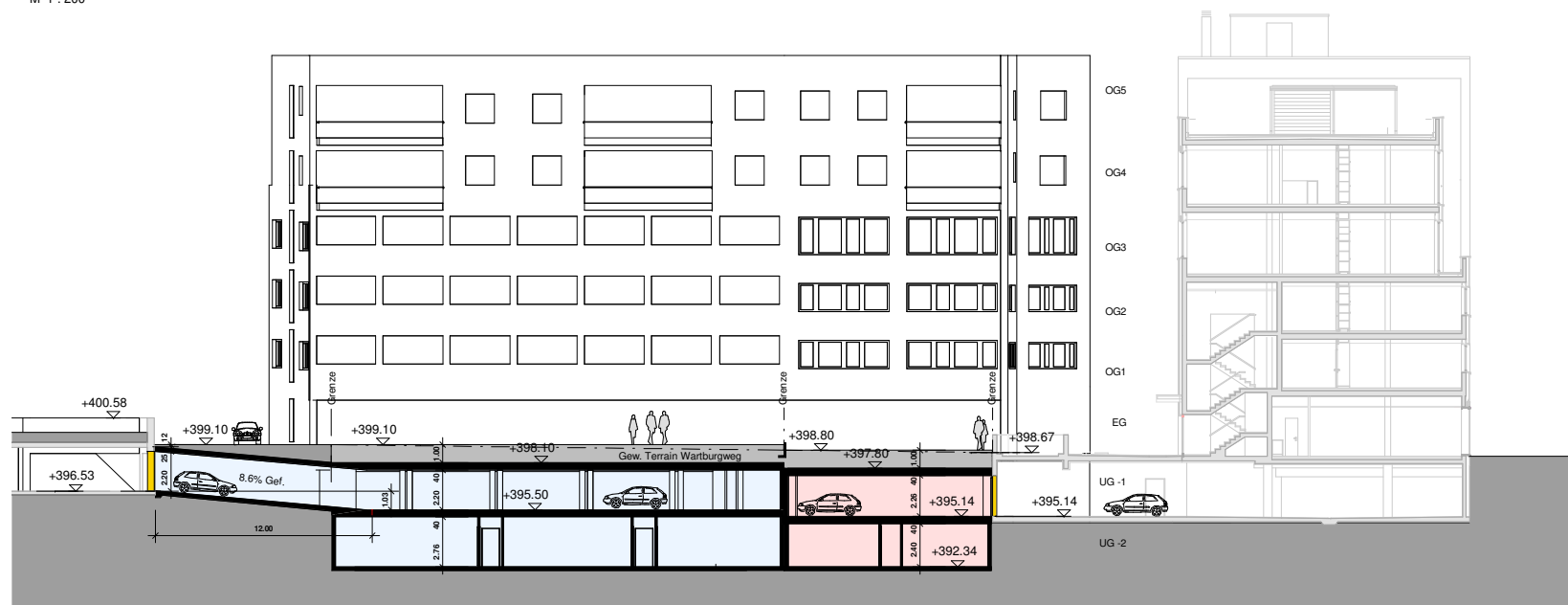

Längsschnitt Einfahrten A / B
M 1 : 200

- bestehende Bauten
- geplante Bauten
- 1. Etappe
- 2. Etappe

sg architekten ag

Edi Stuber | Dipl. Arch. ETH SIA
Thomas Germann | Dipl. Arch. ETH SIA
Andreas Walder | Dipl. Arch. FH

Projektname GP von Roll-Strasse / Wartburgweg Olten
493 Längsschnitte 1 / 2 / 3 Querschnitte 1 / 2

Bauherrschaft	Siftung Arkadis	Referenz	± 0.00 - FB EG -398.62 mÜM	Poly.	xxx	xxx	xxx	mÜM
Projektstatus	Richtprojekt	Format	A1	Masstab	1 : 200			
Plannummer	493-042	Index	F	Datum	10.10.2019	Index	Beschr. Garten	
Gezeichnet	mn / dl	Planerstellung	26.04.2017					

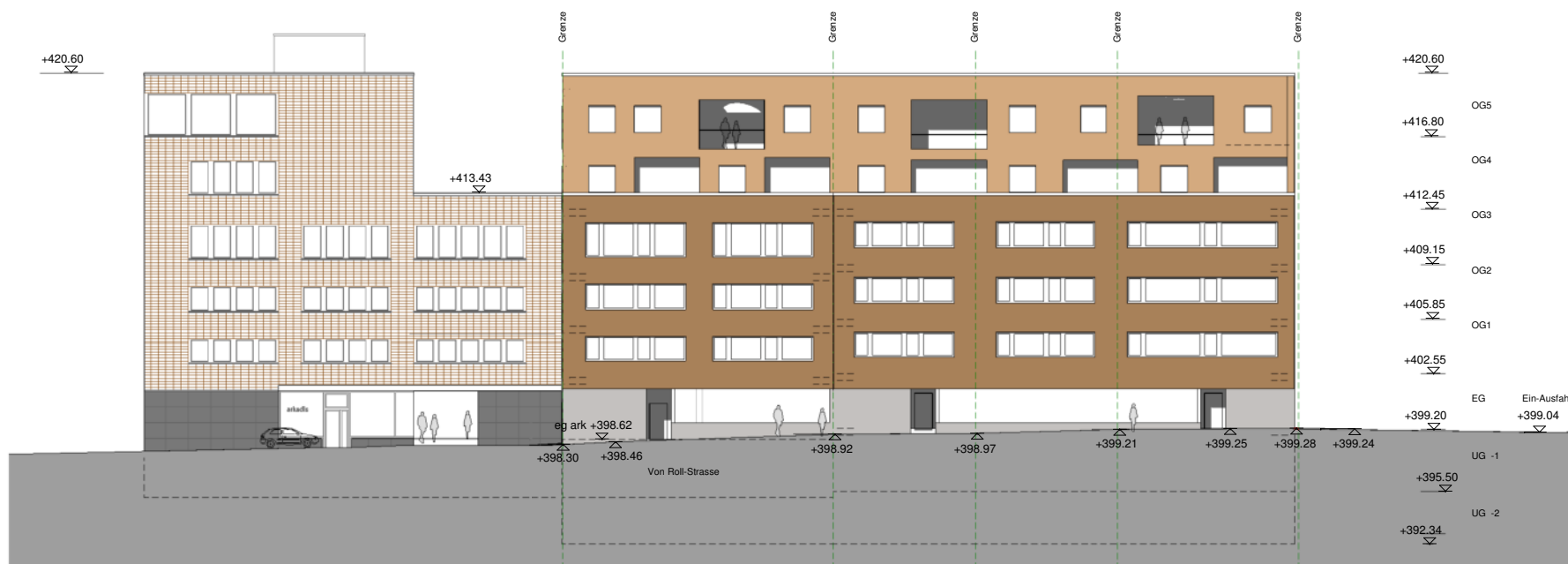

Westfassade

M 1 : 200

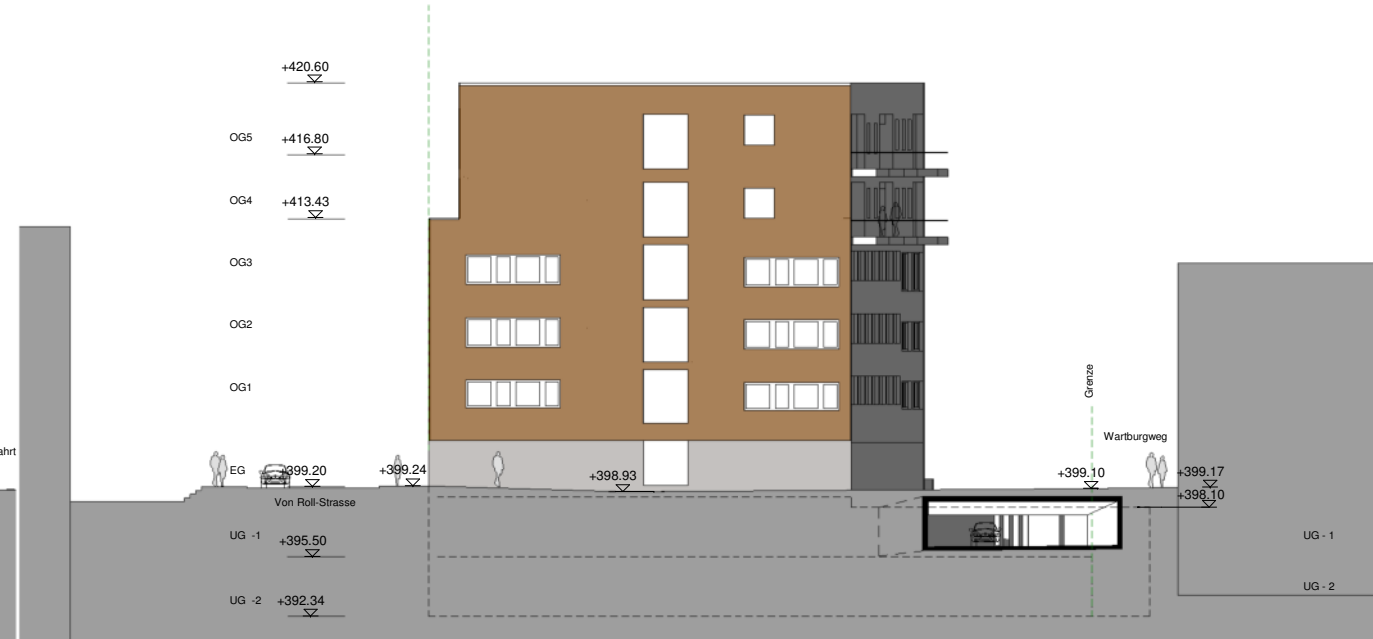

Südfassade

M 1 : 200

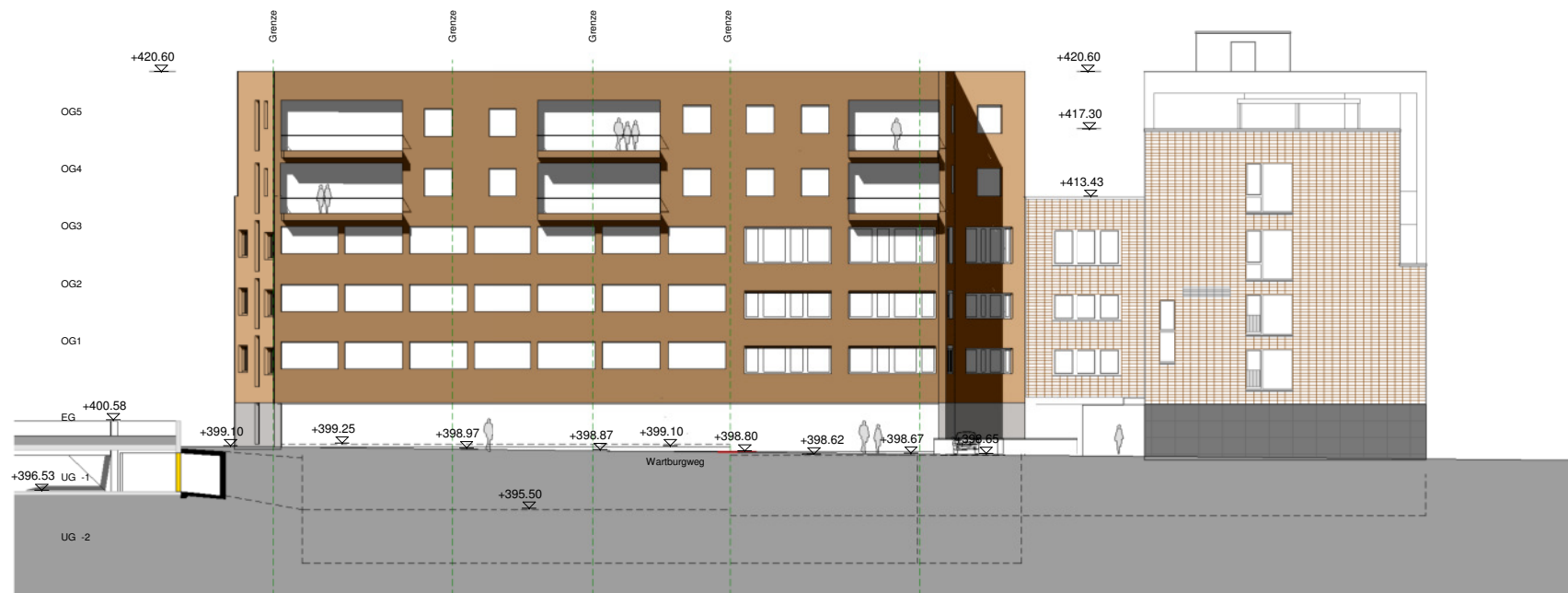

Ostfassade

M 1 : 200

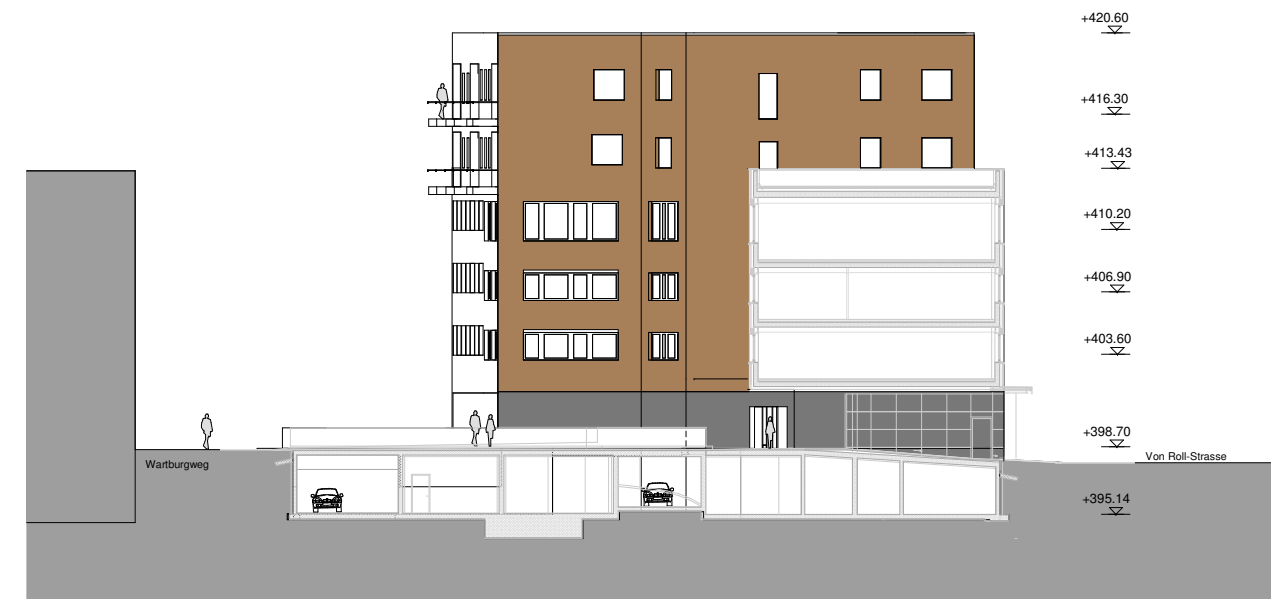

Nordfassade

M 1 : 200

bestehende Bauten
 geplante Bauten

sg architekten ag

Edi Stuber | Dipl. Arch. ETH SIA
 Thomas Germann | Dipl. Arch. ETH SIA
 Andreas Walder | Dipl. Arch. FH

Projektname GP von Roll-Strasse / Wartburgweg / Oten
493 Fassaden Nord / Süd / Ost / West

Bauherrschaft	Siftung Arkadis	Referenz	± 0.00 - FB EG -398.62 mÜM	Poly.	xxx	xxxxx	mÜM
Projektstatus	Richtprojekt	Format	A1	Index	1 : 200		
Plannummer	493-043	Index Datum	10.10.2019	Gezeichnet	mn / dl		
Gezeichnet	mn / dl	Planerstellung	26.04.2017				

sg architekten ag | Industriestrasse 200 | PF | 4801 Oten | Tel 062 212 06 06 | Fax 062 212 06 67 | Mail info@sg-architekten.ch | www.sg-architekten.ch

S:\4 pläne\projekte\493 gp von roll-strasse ostf studienstudien 2019\rev\richtproj\richtprojekt 2019_11_04.rvt

04.11.2019 14:44:59