Einwohnergemeinde Olten

Kanton Solothurn

Lärmempfindlichkeitsstufenplan

Teil Zentrum

1 : 2500

Stadtrat
Beschluss zur Planauflage am 5. August 2002 / 10. April 2006
Öffentliche Planauflage vom 2. September bis 1. Oktober 2002 / 12. Mai bis 12. Juni 2006
Genehmigung am 25. September 2006

Der Stadtpräsident:

Der Stadtschreiber:

Vom Regierungsrat genehmigt mit Beschluss Nr. 1222 vom 1. Juli 2008

Der Staatsschreiber:

Publikation im Amtsblatt Nr. ..... vom .....

Genehmigungsinhalt

- Empfindlichkeitsstufe II (Zone mit nicht störenden Betrieben
- Empfindlichkeitsstufe III (mässig störende Betriebe zugelassen)
- Annahme einer Lärmvorbelastung (ES III statt ES II gem. Art. 43, Abs.2 (LSV))
- Empfindlichkeitsstufe IV (stark störende Betriebe zugelassen)

Für lärmempfindliche Räume ausserhalb der Bauzonen gilt die Empfindlichkeitsstufe ES III.

Orientierungsinhalt
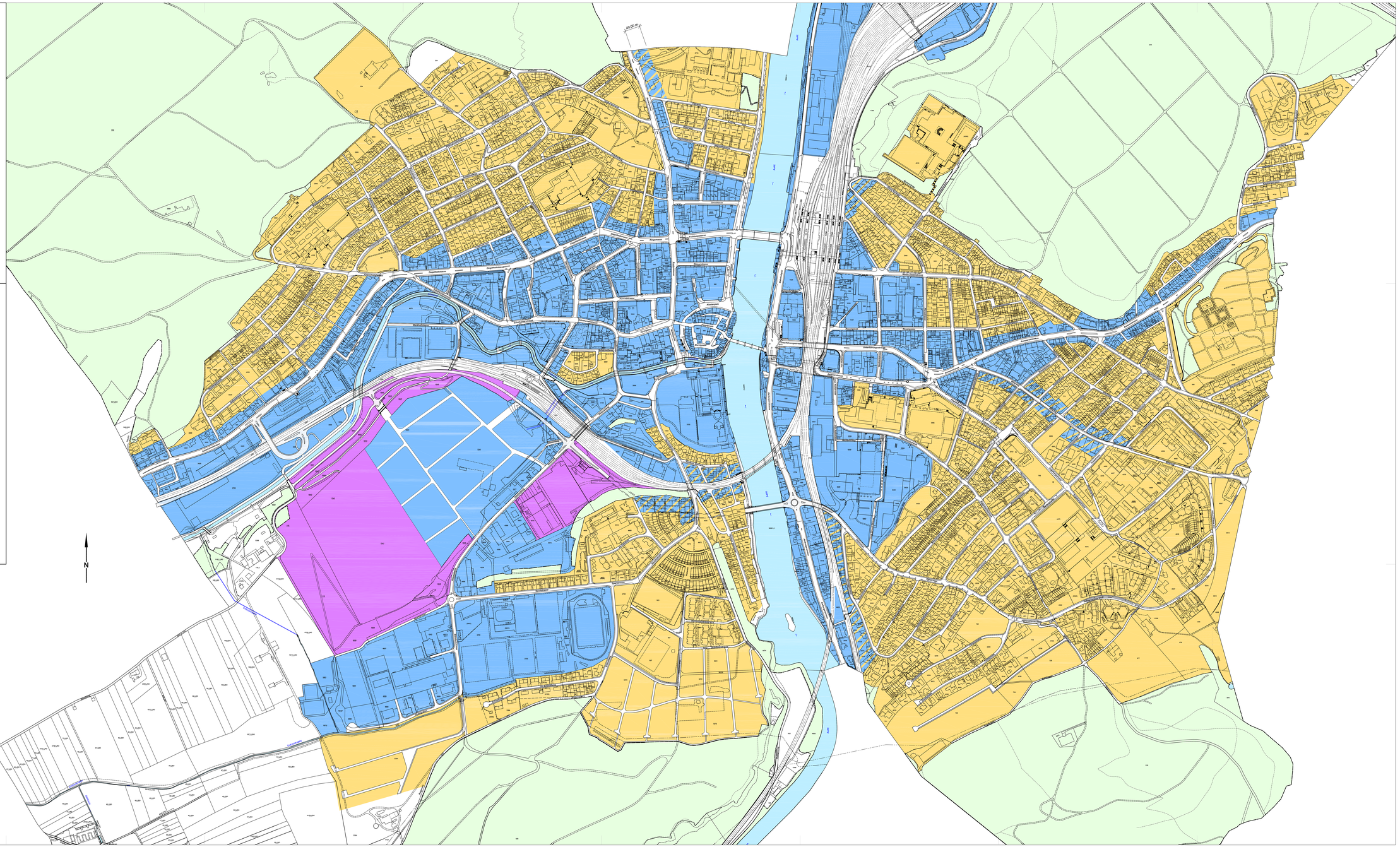
- Wald
- Gewässer
- Gewässer unterirdisch